

MUSEO PALEONTOLÓGICO MEGATERIO

TELEGUIANZAS  
INSTITUCIONES  
EDUCATIVAS

[museo\\_paleontologico@upse.edu.ec](mailto:museo_paleontologico@upse.edu.ec)

2020



Ciudadela Universitaria Vía La Libertad – Santa Elena



# SEPTIEMBRE 2020

Inst. Evangélico La Esperanza  
Liceo Capitán Rafael Morán.  
E.E.B. César Rohon Sandoval.

El **martes 01 de septiembre**, se continuaron realizando las **TELEGUIANZAS** del Museo Paleontológico Megaterio. Los estudiantes de **Segundo Grado Secciones 1 y 2**, del **Instituto Evangélico La Esperanza** de la ciudad de Choluteca – país centroamericano de Honduras, fueron atendidos por la Lcda. Rosa Maldonado Angulo, siendo asistida por la Lcda. Shirley De La Cruz Tigrero. Los estudiantes estuvieron acompañados de sus docentes responsables Lcda. Glenis Solano y Lcda. Isabel Andrés.

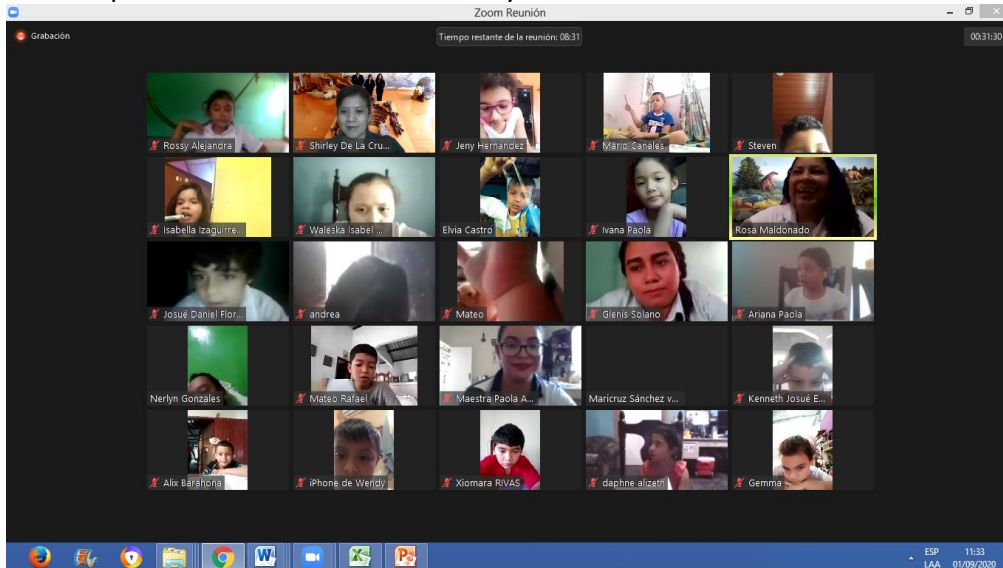

Evidencia de la Teleguianza impartida a los estudiantes de Segundo Año Secciones 1 y 2 Del Instituto Evangélico La Esperanza de la ciudad de Choluteca - Honduras.

El **miércoles 02 de septiembre**, se continuaron ejecutando las **TELEGUIANZAS** del Museo Paleontológico Megaterio. Los estudiantes de **Segundo Año**, del **Liceo Naval Salinas Capitán Rafael Morán Valverde** del cantón Salinas, corresponden al primer grupo atendido por la Lcda. Rosa Maldonado Angulo, siendo asistido por y la Lcda. Shirley De La Cruz Tigrero. Los estudiantes estuvieron muy atentos durante la explicación recibida.

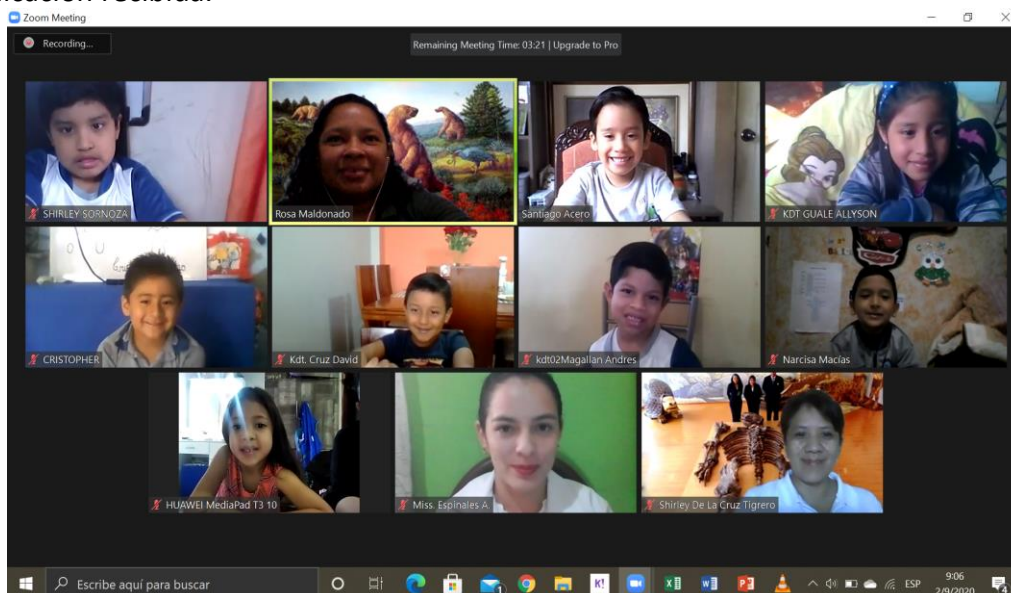

Evidencia de la Teleguianza impartida a los estudiantes de Segundo Año del Liceo Naval Salinas Capitán Rafael Morán Valverde del cantón Salinas.

Los estudiantes de **Octavo Año** del **Liceo Naval Salinas Capitán Rafael Morán Valverde** del cantón Salinas, conformaron el siguiente grupo el presente día atendido por la Lcda. Shirley De La Cruz Tigreiro y asistida por la Lcda Rosa Maldonado Angulo. El grupo de estudiantes estuvo supervisado por Miss Ángela Espinales.

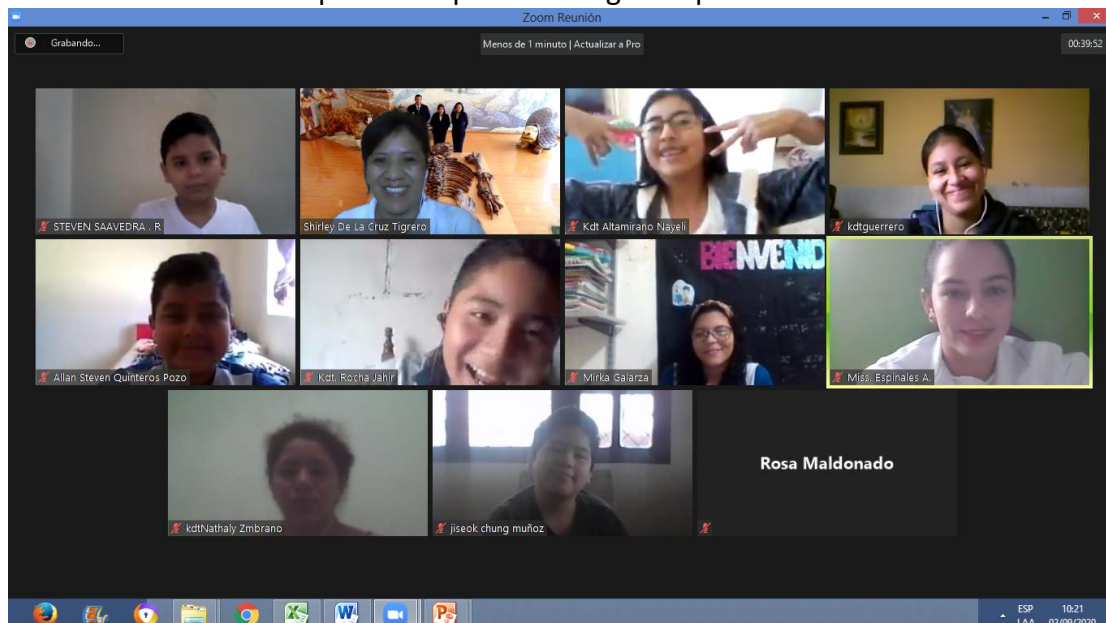

**Evidencia de la Teleguianza impartida a los estudiantes de Octavo Año del Liceo Naval Salinas Capitán Rafael Morán Valverde del cantón Salinas.**

Los estudiantes de **Noveno Año** del **Liceo Naval Salinas Capitán Rafael Morán Valverde** del cantón Salinas, conformaron el último grupo atendido el presente día atendido por el Lcdo. Douglas Contreras Guevara y asistido por las Lcda. Rosa Maldonado Angulo y Lcda. Shirley De La Cruz Tigreiro. El grupo de estudiantes estuvo supervisado por Miss Ángela Espinales.



**Evidencia de la Teleguianza impartida a los estudiantes de Noveno Año del Liceo Naval Salinas Capitán Rafael Morán Valverde del cantón Salinas.**



# MUSEO PALEONTOLÓGICO MEGATERIO



El **jueves 03 de septiembre**, se continuaron ejecutando las **TELEGUIANZAS** del **Museo Paleontológico Megaterio**. Los estudiantes de **Décimo Año** del **Liceo Naval Salinas Capitán Rafael Morán Valverde**, del cantón Salinas, fueron atendidos por la Lcda. Rosa Maldonado Angulo, siendo asistida por la Lcda. Shirley De La Cruz Tigrero. Los estudiantes estuvieron acompañados por Miss Ángela Espinales.

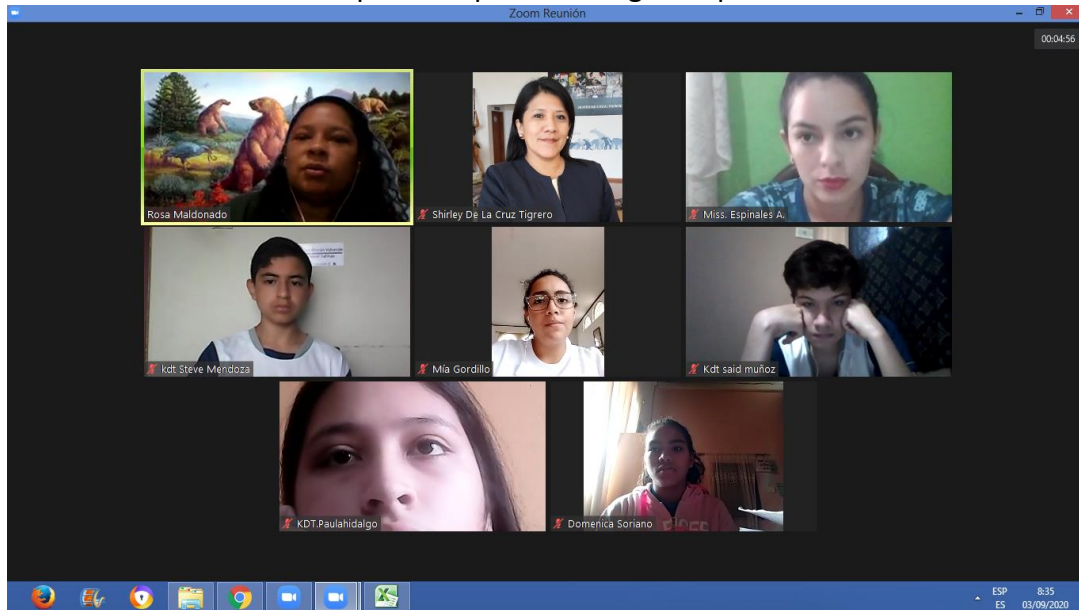

**Evidencia de la Teleguianza impartida a los estudiantes de Décimo Año del Liceo Naval Salinas Capitán Rafael Morán Valverde del cantón Salinas.**

Los estudiantes de **Cuarto Año** del **Liceo Naval Salinas Capitán Rafael Morán Valverde**, conformaron el segundo grupo atendido por la Lcda. Shirley De La Cruz Tigrero y asistida por la Lcda. Rosa Maldonado Angulo, quien brindó el apoyo correspondiente a la actividad desarrollada. Los estudiantes estuvieron supervisados por la Lcda. Ángela Espinales, docente de la institución educativa.

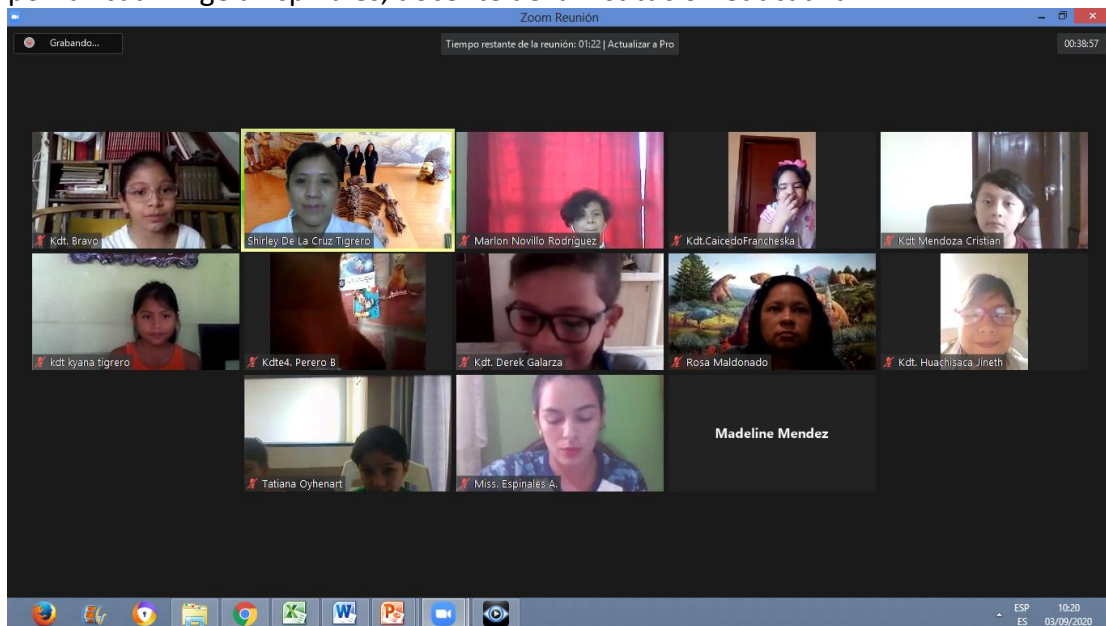

**Evidencia de la Teleguianza impartida a los estudiantes de Cuarto Año Del Liceo Naval Salinas Capitán Rafael Morán Valverde del cantón Salinas.**

Los estudiantes de **Quinto Año EGB** del **Liceo Naval Salinas Capitán Rafael Morán Valverde**, conformaron el tercer grupo atendido por el Lcdo. Douglas Contreras Guevara y asistido por la Lcda. Shirley De La Cruz Tigrero, quien brindó el apoyo correspondiente a la actividad desarrollada. Los estudiantes al igual que los grupos anteriores estuvieron supervisados por la Lcda. Ángela Espinales, docente de la institución educativa.

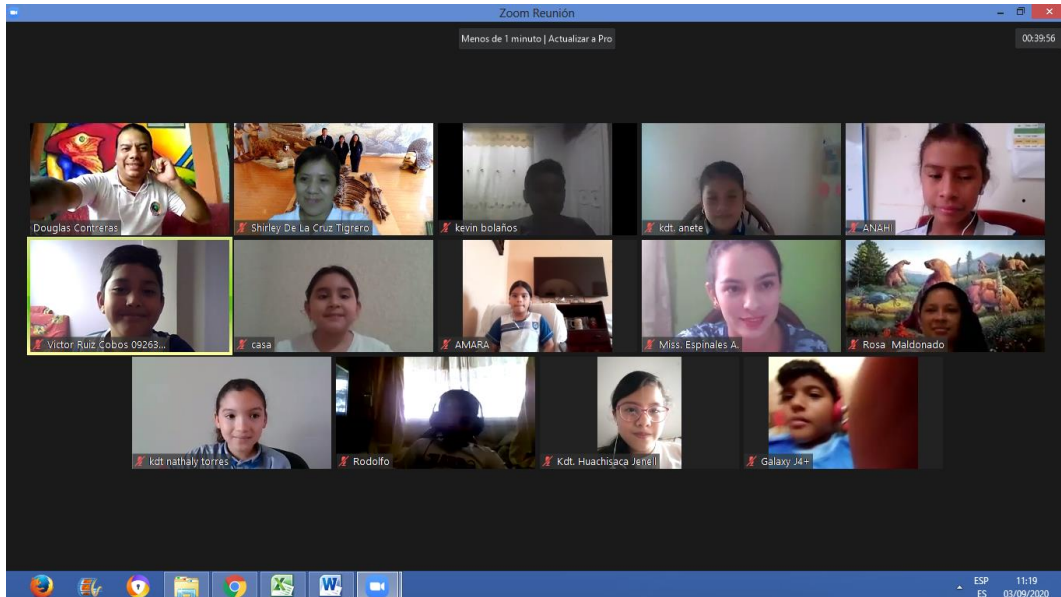

**Evidencia de la Teleguianza impartida a los estudiantes de Quinto Año EGB Del Liceo Naval Salinas Capitán Rafael Morán Valverde del cantón Salinas.**

**El viernes 04 de septiembre** se impartió una nueva Teleguianza a los estudiantes de **Sexto Año EGB** del **Liceo Naval Salinas Capitán Rafael Morán Valverde** del cantón Salinas, quienes fueron atendidos por la Lcda. Rosa Maldonado Angulo y asistida por la Lcda. Shirley De La Cruz Tigrero. Los estudiantes estuvieron supervisados por el Lcdo. Sthéfano Carlos, docente de la institución educativa.

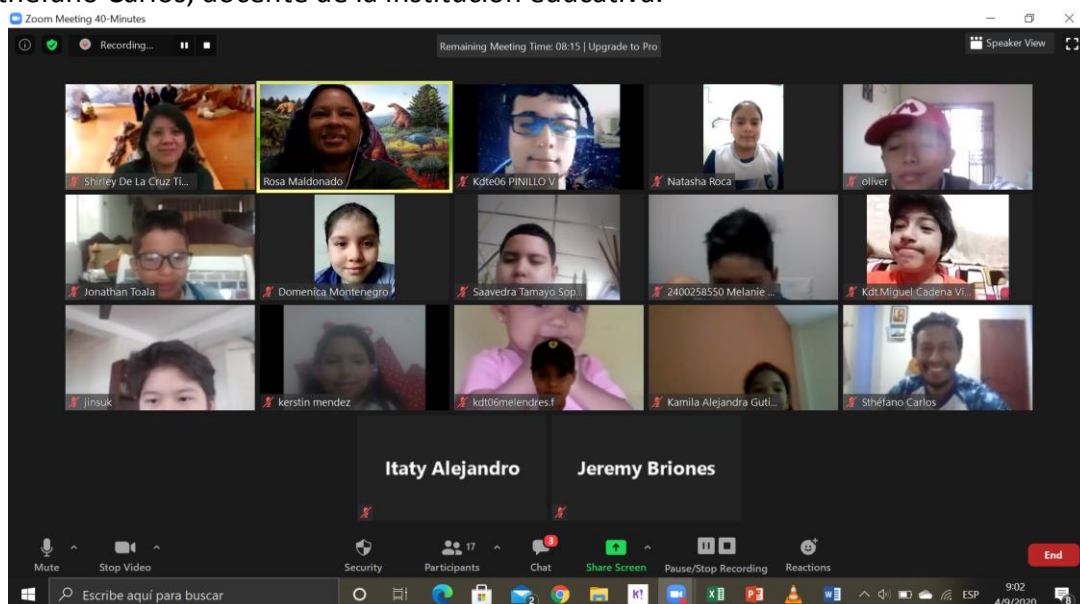

**Evidencia de la Teleguianza impartida a los estudiantes de Sexto Año EGB Del Liceo Naval Salinas Capitán Rafael Morán Valverde del cantón Salinas.**

Los estudiantes de **Tercer Año EGB** del **Liceo Naval Salinas Capitán Rafael Morán Valverde** del cantón Salinas conformaron el segundo grupo que fue atendido el presente día por la Lcda. Shirley De La Cruz Tigrero, quien se encontró asistida por la Lcda. Rosa Maldonado Angulo. Los estudiantes estuvieron supervisados por la Lcda. Melissa Pérez, docente de la institución educativa.



Evidencia de la Teleguianza impartida a los estudiantes de Tercer Año EGB Del Liceo Naval Salinas Capitán Rafael Morán Valverde del cantón Salinas.

El **lunes 21 de septiembre**, se continuaron ejecutando las **TELEGUIANZAS** del **Museo Paleontológico Megaterio**. Los estudiantes de **Quinto Grado B**, sección matutina de la **Escuela César Rohon Sandoval**, de la parroquia Anconcito, cantón Salinas, corresponden al primer grupo atendido por la Lcda. Rosa Maldonado Angulo, quienes tuvo la oportunidad de proyectarles el video histórico y las diapositivas educativas del museo. Los estudiantes estuvieron supervisados por la Lcda. Lilia Alvarado.



Evidencia 1 de la Teleguianza impartida a los estudiantes de Quinto Grado B De la Escuela César Rohon Sandoval de la Parroquia Anconcito, cantón Salinas.



El grupo estuvo conformado por **41 estudiantes** que participaron activamente en la Teleguianza. El personal docente felicitó a la institución por esta iniciativa en pro de los jóvenes que necesitan conocer el patrimonio que posee la provincia de Santa Elena.

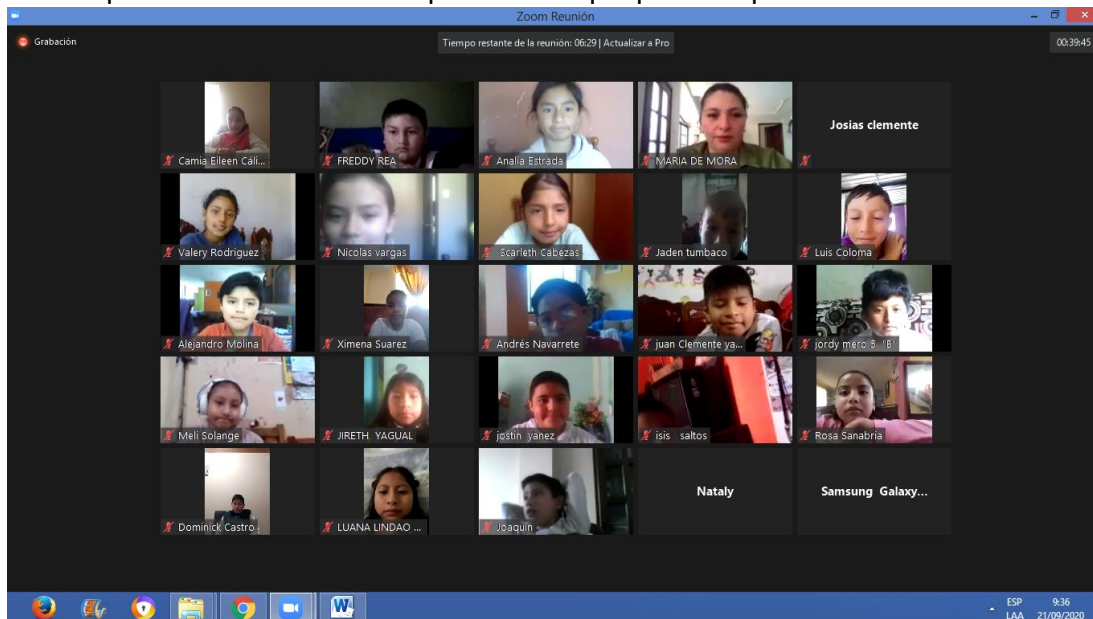

**Evidencia 2 de la Teleguianza impartida a los estudiantes de Quinto Grado B, sección matutina De la Escuela César Rohon Sandoval de la Parroquia Anconcito, cantón Salinas.**

Los estudiantes de **Quinto Grado A** sección vespertina de la **Escuela César Rohon Sandoval** de la Parroquia Anconcito, cantón Salinas conformaron el segundo grupo que fue atendido el presente día por la Lcda. Shirley De La Cruz Tigrero, quien se encontró asistida por la Lcda. Rosa Maldonado Angulo. Los estudiantes estuvieron supervisados por el Lcdo. Walter Tigrero Santos, docente de la institución educativa.

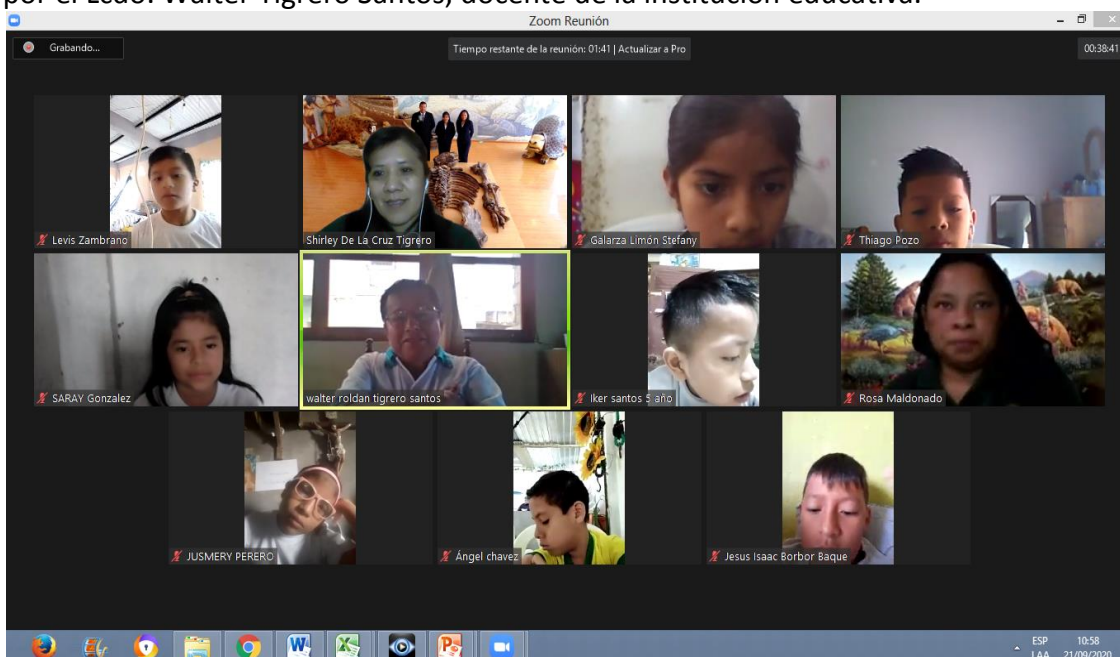

**Evidencia de la Teleguianza impartida a los estudiantes de Quinto Grado A, sección vespertina De la Escuela César Rohon Sandoval de la Parroquia Anconcito, cantón Salinas.**



Los estudiantes de **Séptimo Grado A** sección matutina de la **Escuela César Rohon Sandoval** de la Parroquia Anconcito, cantón Salinas conformaron el tercer grupo que fue atendido el presente día por el Lcdo. Douglas Contreras Guevara, quien se encontró asistida por la Lcda. Shirley De La Cruz Tigrero. Los estudiantes estuvieron supervisados por el Lcdo. José Yagual Clemente, docente de la institución educativa.



Evidencia de la Teleguianza impartida a los estudiantes de Séptimo Grado A, sección matutina De la Escuela César Rohon Sandoval de la Parroquia Anconcito, cantón Salinas.

El **martes 22 de septiembre**, se continuaron realizando las **TELEGUIANZAS** del **Museo Paleontológico Megaterio**. Los estudiantes de **Quinto Grado C** sección matutina de la **Escuela César Rohon Sandoval** de la Parroquia Anconcito cantón Salinas, fueron atendidos por la Lcda. Rosa Maldonado Angulo, siendo asistida por la Lcda. Shirley De La Cruz Tigrero y el Lcdo. Douglas Contreras Guevara. Los estudiantes estuvieron acompañados de la Lcda. Jéssica Romero Salazar, docente de la institución educativa.

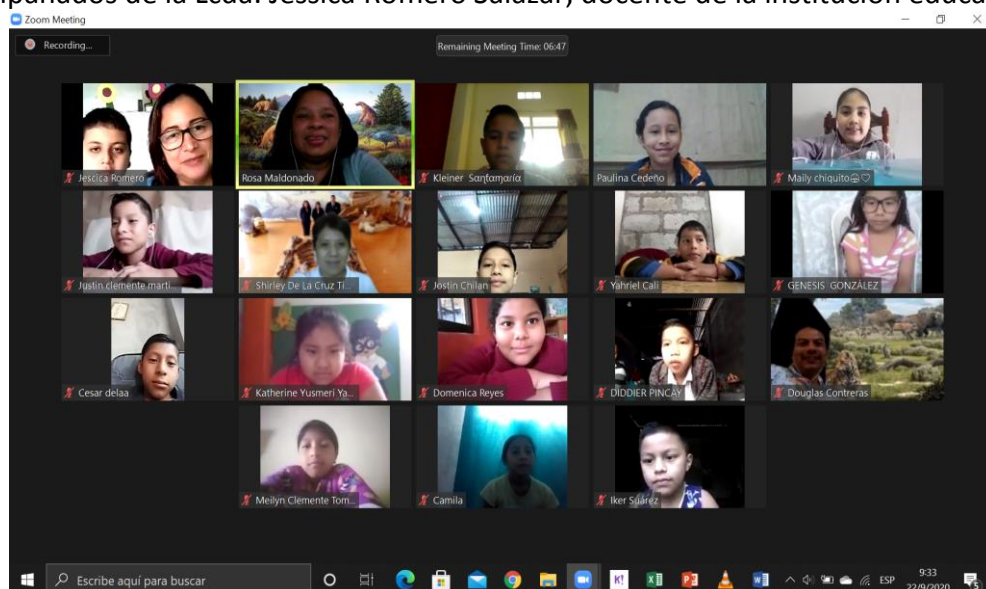

Evidencia de la Teleguianza impartida a los estudiantes de Quinto Grado C, sección matutina De la Escuela César Rohon Sandoval de la Parroquia Anconcito, cantón Salinas.

Los estudiantes de **Sexto Grado B** sección matutina de la **Escuela César Rohon Sandoval** de la Parroquia Anconcito, cantón Salinas conformaron el segundo grupo que fue atendido el presente día por la Lcda. Shirley De La Cruz Tigrero, quien se encontró asistida por la Lcda. Rosa Maldonado Angulo y el Lcdo Douglas Contreras Guevara. Los estudiantes estuvieron supervisados por la Lcda. Verónica Véliz Macías, docente de la institución educativa.

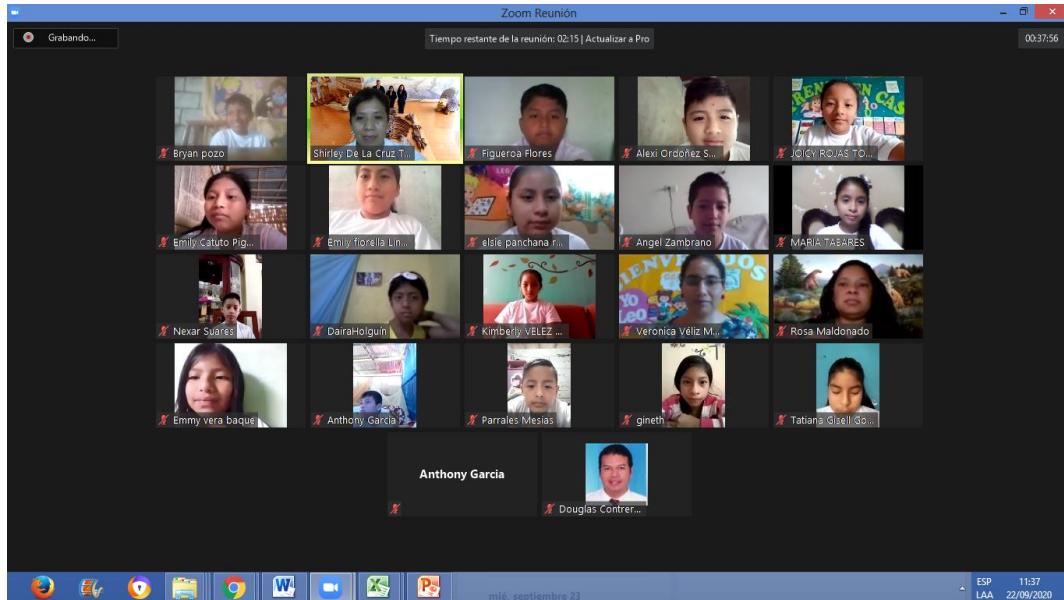

**Evidencia de la Teleguianza impartida a los estudiantes de Sexto Grado B, sección matutina De la Escuela César Rohon Sandoval de la Parroquia Anconcito, cantón Salinas.**

Los estudiantes de **Séptimo Grado A** sección vespertina de la **Escuela César Rohon Sandoval**, de la Parroquia Anconcito, cantón Santa Elena, conformaron el tercer grupo atendido por el Lcdo. Douglas Contreras Guevara y asistido por la Lcda. Shirley De La Cruz Tigrero y Lcda. Rosa Maldonado Angulo, quienes brindaron el apoyo correspondiente a la actividad desarrollada. Los estudiantes estuvieron supervisados por la Lcda. Mercedes Arzules Reyes, docente de la institución educativa.



**Evidencia de la Teleguianza impartida a los estudiantes de Séptimo Grado A, sección vespertina De la Escuela César Rohon Sandoval de la Parroquia Anconcito, cantón Salinas.**

El **miércoles 23 de septiembre**, se continuaron realizando las **TELEGUIANZAS** del **Museo Paleontológico Megaterio**. Los estudiantes de **Sexto Grado A** sección matutina de la **Escuela César Rohon Sandoval** de la Parroquia Anconcito cantón Salinas, fueron atendidos por la Lcda. Rosa Maldonado Angulo, siendo asistida por la Lcda. Shirley De La Cruz Tigreiro. Los estudiantes estuvieron acompañados por el Lcdo. Carlos Quimís Baque, docente de la institución educativa.



**Evidencia de la Teleguianza impartida a los estudiantes de Sexto Grado A, sección matutina De la Escuela César Rohon Sandoval de la Parroquia Anconcito, cantón Salinas.**

Los estudiantes de **Sexto Grado C** sección matutina de la **Escuela César Rohon Sandoval** de la Parroquia Anconcito, cantón Salinas conformaron el segundo grupo que fue atendido el presente día por la Lcda. Shirley De La Cruz Tigreiro, quien se encontró asistida por la Lcda. Rosa Maldonado Angulo. Los estudiantes estuvieron supervisados por la Lcda. Sara Santos Ramírez, docente de la institución educativa.



**Evidencia de la Teleguianza impartida a los estudiantes de Sexto Grado C, sección matutina De la Escuela César Rohon Sandoval de la Parroquia Anconcito, cantón Salinas.**



Los estudiantes de **Séptimo Grado B** sección matutina de la **Escuela César Rohon Sandoval** de la Parroquia Anconcito, cantón Salinas conformaron el tercer grupo que fue atendido el presente día por la Lcda. Shirley De La Cruz Tigrero, quien se encontró asistida por la Lcda. Rosa Maldonado Angulo. Los estudiantes estuvieron supervisados por la Lcda. Silvia Yagual Méndez, docente de la institución educativa.



**Evidencia de la Teleguianza impartida a los estudiantes de Séptimo Grado B, sección matutina De la Escuela César Rohon Sandoval de la Parroquia Anconcito, cantón Salinas**

Los estudiantes de **Séptimo Grado B** sección vespertina de la **Escuela César Rohon Sandoval** de la Parroquia Anconcito, cantón Salinas conformaron el cuarto grupo que fue atendido el presente día por la Lcda. Rosa Maldonado Angulo, quien se encontró asistida por la Lcda. Shirley De La Cruz Tigrero y el Lcdo. Douglas Contreras Guevara. Los estudiantes estuvieron supervisados por el Lcdo. Miguel Ángel Morales Villón, docente de la institución educativa.

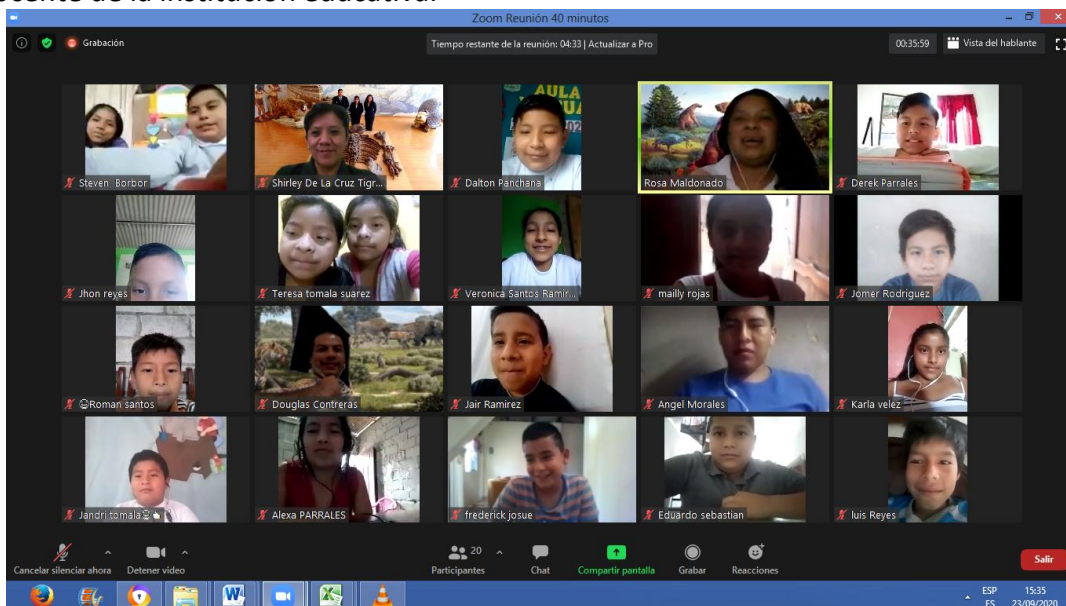

**Evidencia de la Teleguianza impartida a los estudiantes de Séptimo Grado B, sección vespertina De la Escuela César Rohon Sandoval de la Parroquia Anconcito, cantón Salinas**



# OCTUBRE 2020

E.E.B. Gustavo Galindo Velasco.  
Unidad Educativa ANCLA.

El **lunes 05 de octubre**, se continuaron ejecutando las **TELEGUIANZAS** del **Museo Paleontológico Megaterio**. Los estudiantes de **Quinto Grado A**, de la **Escuela Gustavo Galindo Velasco**, del cantón La Libertad, corresponden al primer grupo atendido por la Lcda. Shirley De La Cruz Tigrero, asistida por la Lcda. Rosa Maldonado Angulo. Los estudiantes participaron en la Teleguianza y estuvieron supervisados por el docente responsable.

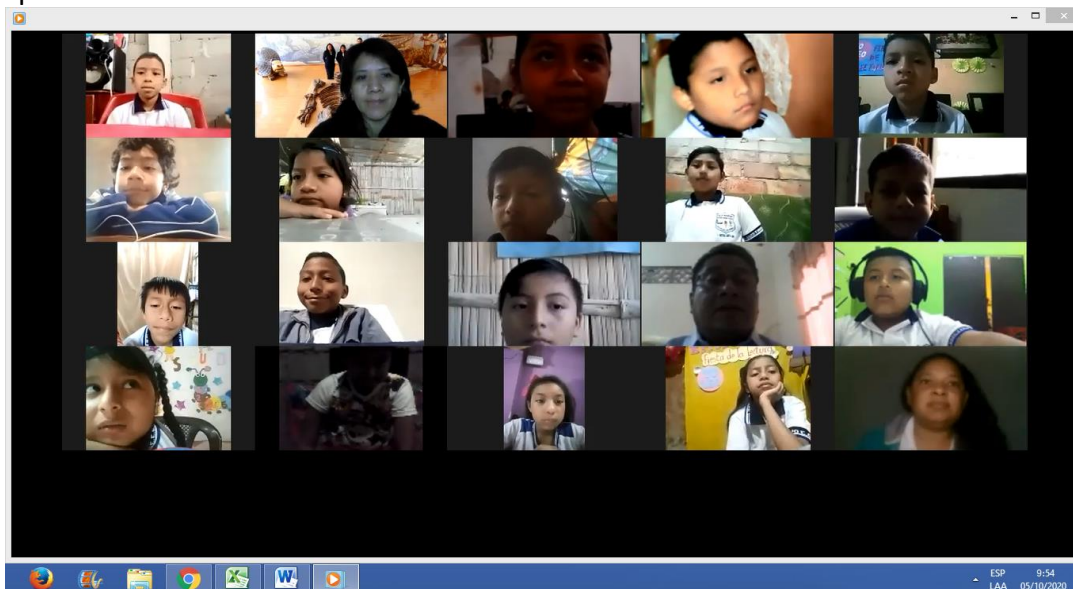

**Evidencia de la Teleguianza impartida a los estudiantes de Quinto Grado A,  
De la Escuela Gustavo Galindo Velasco del cantón La Libertad**

Los estudiantes de **Quinto Grado B**, de la **Escuela Gustavo Galindo Velasco**, del cantón La Libertad, conformaron el segundo grupo que fue atendido el presente día por el Lcdo. Douglas Contreras Guevara, quien se encontró asistida por la Lcda. Shirley De La Cruz Tigrero y Lcda. Rosa Maldonado Angulo. Los estudiantes estuvieron supervisados por la Lcda. Andrea Rosales Beltrán, docente de la institución educativa.

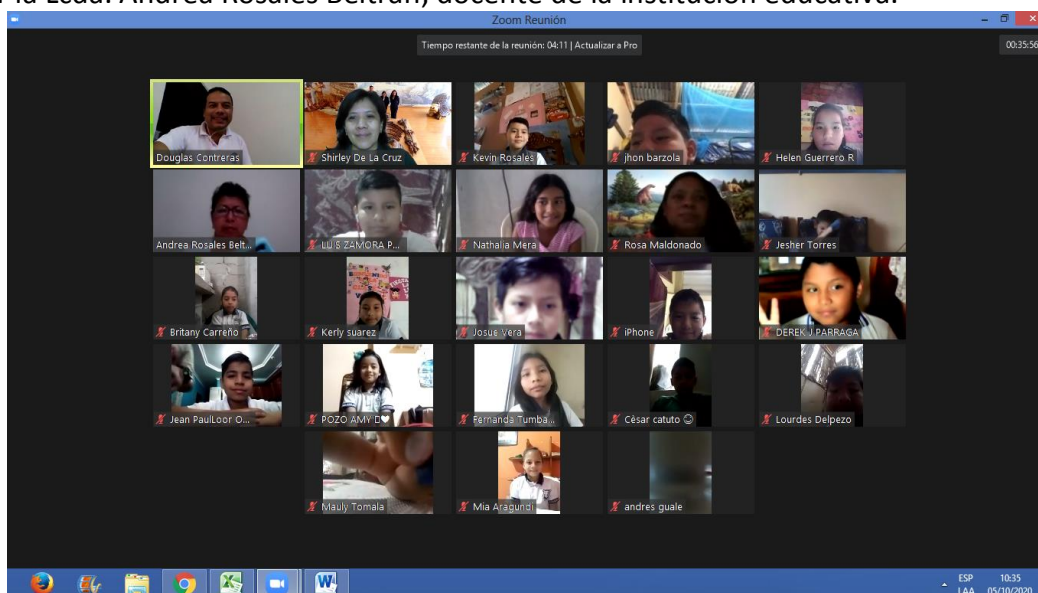

**Evidencia de la Teleguianza impartida a los estudiantes de Quinto Grado B,  
De la Escuela Gustavo Galindo Velasco del cantón La Libertad**



Los estudiantes de **Sexto Grado A y B**, de la **Escuela Gustavo Galindo Velasco**, del cantón La Libertad, conformaron el tercer grupo que fue atendido el presente día por la Lcda. Rosa Maldonado Angulo, quien se encontró asistida por la Lcda. Shirley De La Cruz Tigrero y Lcdo. Douglas Contreras Guevara. Los estudiantes estuvieron supervisados por los docentes Lcdo. Edigson Neira, Lcdo. Edinson Clemente y Lcda. Jazmín Smith, docentes de la institución.

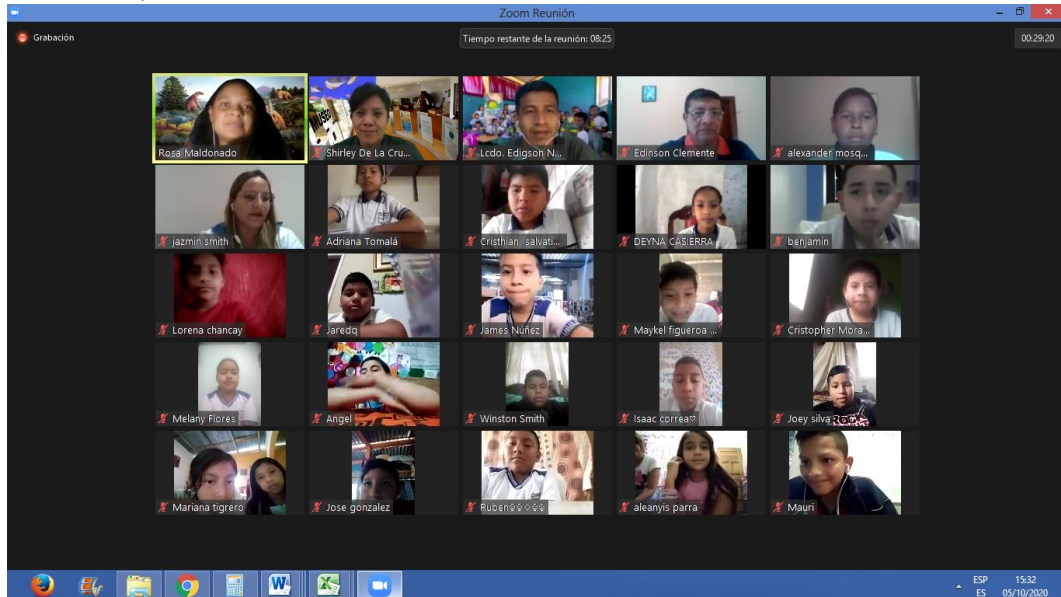

**Evidencia 1 de la Teleguianza impartida a los estudiantes de Sexto Grado A y B, De la Escuela Gustavo Galindo Velasco del cantón La Libertad**

Los paralelos fueron unificados con la finalidad que reciban en un mismo horario, la Teleguianza planificada. Los estudiantes participaron activamente y se encontraron muy gustosos de adquirir nuevos conocimientos paleontológicos, en compañía de sus docentes.



**Evidencia 2 de la Teleguianza impartida a los estudiantes de Sexto Grado A y B, De la Escuela Gustavo Galindo Velasco, del cantón La Libertad**

El **martes 06 de octubre**, se continuaron realizando las **TELEGUIANZAS** del **Museo Paleontológico Megaterio**. Los estudiantes de **Segundo Grado A** de la **Escuela Gustavo Galindo Velasco** del cantón La Libertad, fueron atendidos por el Lcdo. Douglas Contreras Guevara, siendo asistido por la Lcda. Shirley De La Cruz Tigrero y la Lcda. Rosa Maldonado Angulo. Los estudiantes estuvieron acompañados de sus docente responsable Lcda. Luzmila Tomalá.

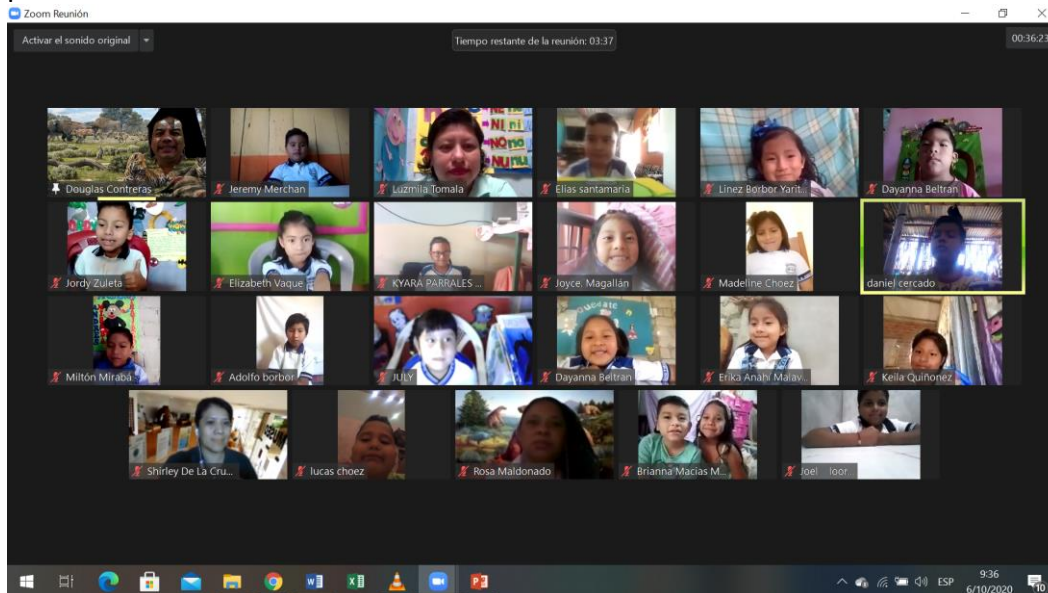

Evidencia de la Teleguianza impartida a los estudiantes de Segundo Grado A, De la Escuela Gustavo Galindo Velasco, del cantón La Libertad

Los estudiantes de **Tercer Grado A** de la **Escuela Gustavo Galindo Velasco**, del cantón La Libertad, conformaron el segundo grupo que fue atendido el presente día por la Lcda. Shirley De La Cruz Tigrero, quien se encontró asistida por la Lcda. Rosa Maldonado Angulo. Los estudiantes estuvieron supervisados por la Directora de la institución.

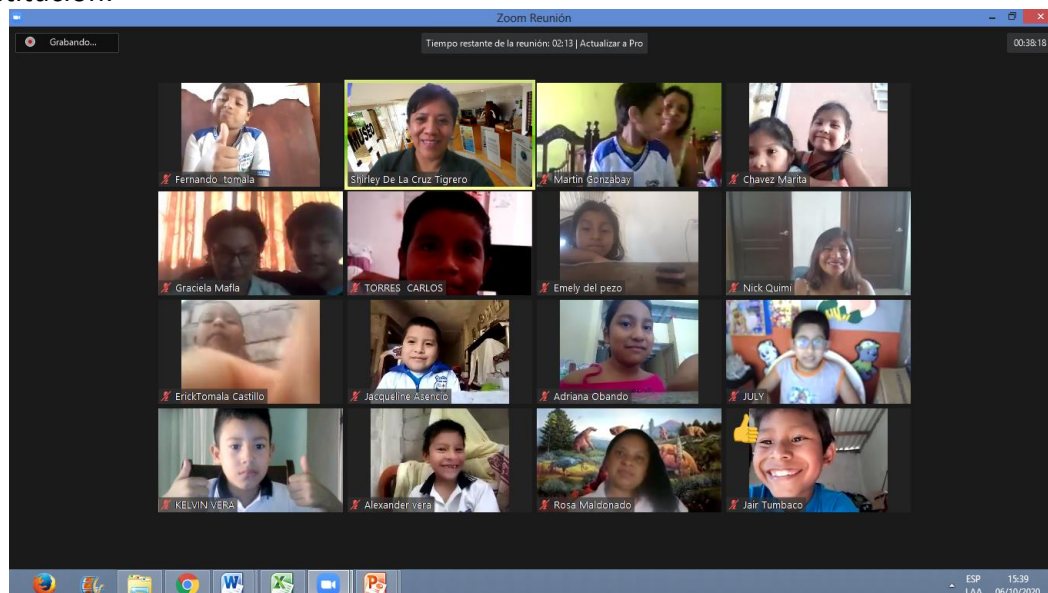

Evidencia de la Teleguianza impartida a los estudiantes de Tercer Grado A, De la Escuela Gustavo Galindo Velasco, del cantón La Libertad

Los estudiantes de **Tercer Grado B** de la **Escuela Gustavo Galindo Velasco**, del cantón La Libertad, conformaron el tercer grupo que fue atendido el presente día por la Lcda. Shirley De La Cruz Tigrero, quien se encontró asistida por la Lcda. Rosa Maldonado Angulo. Los estudiantes estuvieron supervisados por la Lcda. Paola Naula Parra, docente de la institución.

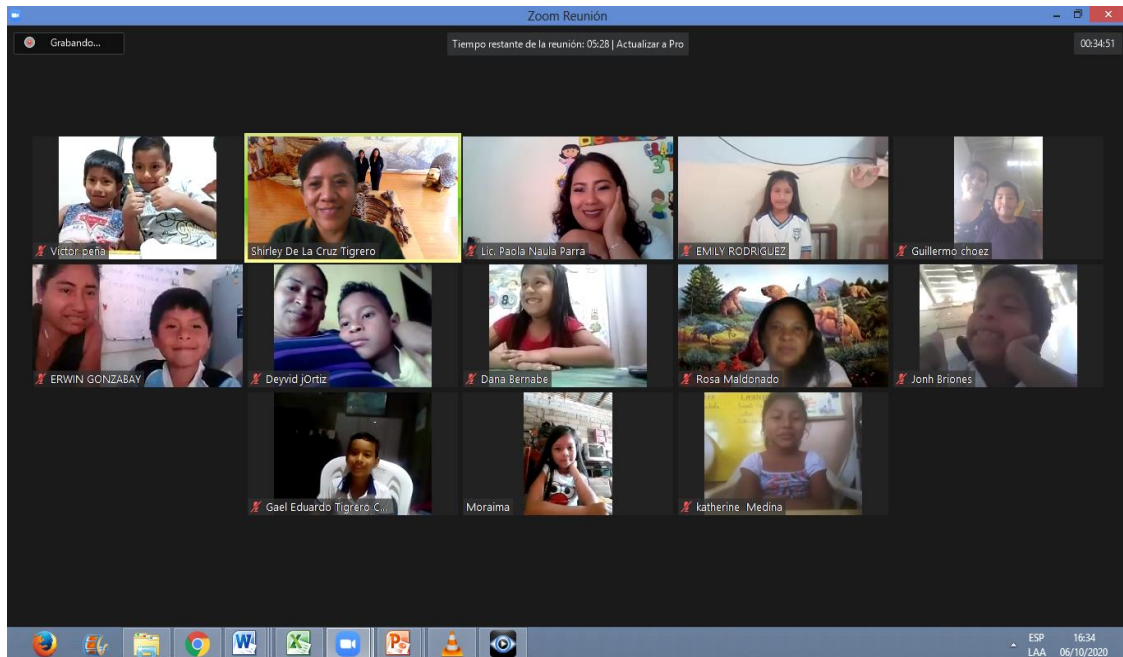

Evidencia de la Teleguianza impartida a los estudiantes de Tercer Grado B, De la Escuela Gustavo Galindo Velasco, del cantón La Libertad

El **miércoles 07 de octubre**, se continuaron realizando las **TELEGUIANZAS** del Museo Paleontológico Megaterio. Los estudiantes de **Séptimo Grado A** de la **Escuela Gustavo Galindo Velasco** del cantón La Libertad, fueron atendidos por la Lcda. Rosa Maldonado Angulo. Los estudiantes estuvieron acompañados por el Lcdo. Luis Burbano, docente de la institución educativa.

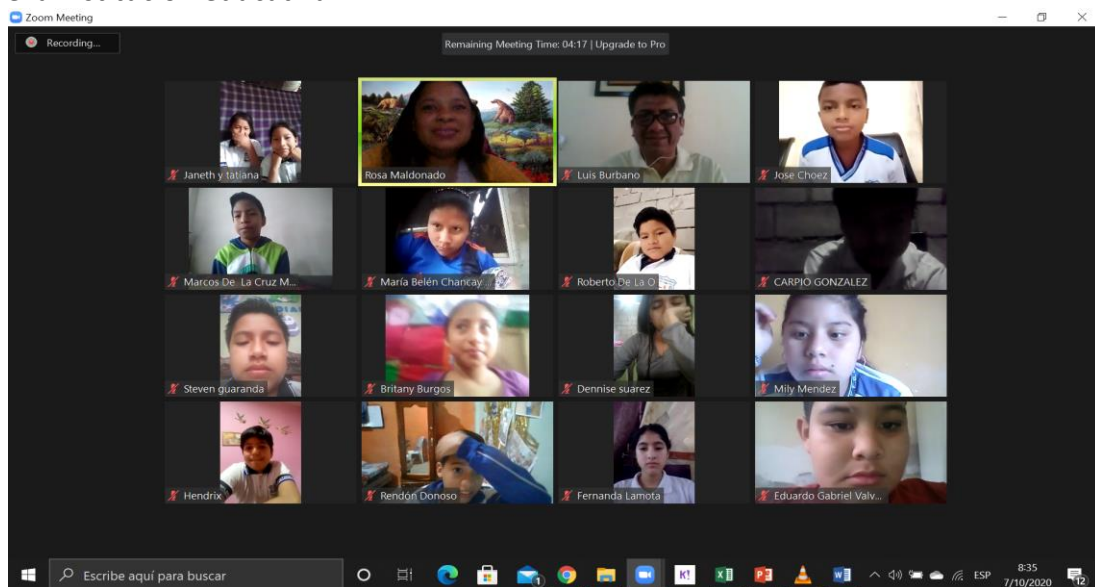

Evidencia de la Teleguianza impartida a los estudiantes de Séptimo Grado A, De la Escuela Gustavo Galindo Velasco, del cantón La Libertad



Los estudiantes de **Cuarto Grado A** de la **Escuela Gustavo Galindo Velasco**, del cantón La Libertad, conformaron el segundo grupo que fue atendido el presente día por la Lcda. Rosa Maldonado Angulo, quien se encontró asistida por la Lcda. Shirley De La Cruz Tigrero y el Lcdo. Douglas Contreras Guevara. Los estudiantes estuvieron supervisados por la Lcda. Gisella De La Cruz, docente de la institución.



**Evidencia de la Teleguianza impartida a los estudiantes de Cuarto Grado A,  
De la Escuela Gustavo Galindo Velasco, del cantón La Libertad**

Los estudiantes de **Cuarto Grado B** de la **Escuela Gustavo Galindo Velasco** del cantón La Libertad, conformaron el tercer grupo que fue atendido el presente día por el Lcdo. Douglas Contreras Guevara, siendo asistido por la Lcda. Shirley De La Cruz Tigrero y la Lcda. Rosa Maldonado Angulo. Los estudiantes estuvieron acompañados de su docente responsable Lcdo. Líder González.

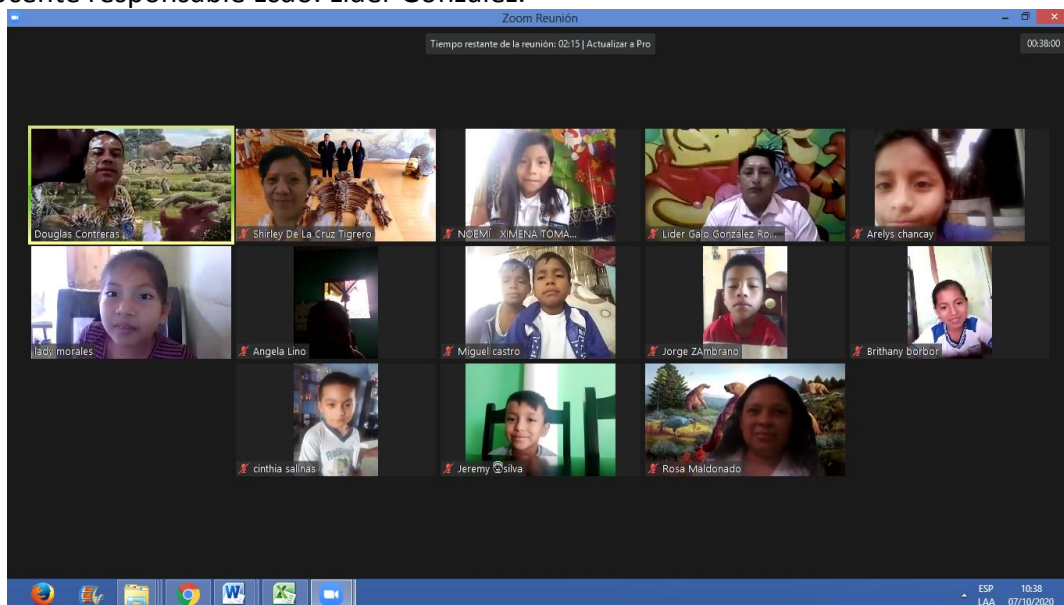

**Evidencia de la Teleguianza impartida a los estudiantes de Cuarto Grado B,  
De la Escuela Gustavo Galindo Velasco, del cantón La Libertad**

Los estudiantes de **Séptimo Grado B** de la **Escuela Gustavo Galindo Velasco** del cantón La Libertad, conformaron el cuarto grupo que fue atendido el presente día por el Lcdo. Douglas Contreras Guevara, siendo asistido por la Lcda. Shirley De La Cruz Tigrero y la Lcda. Rosa Maldonado Angulo. Los estudiantes estuvieron acompañados de su docente responsable Lcdo. Héctor José Pluas.

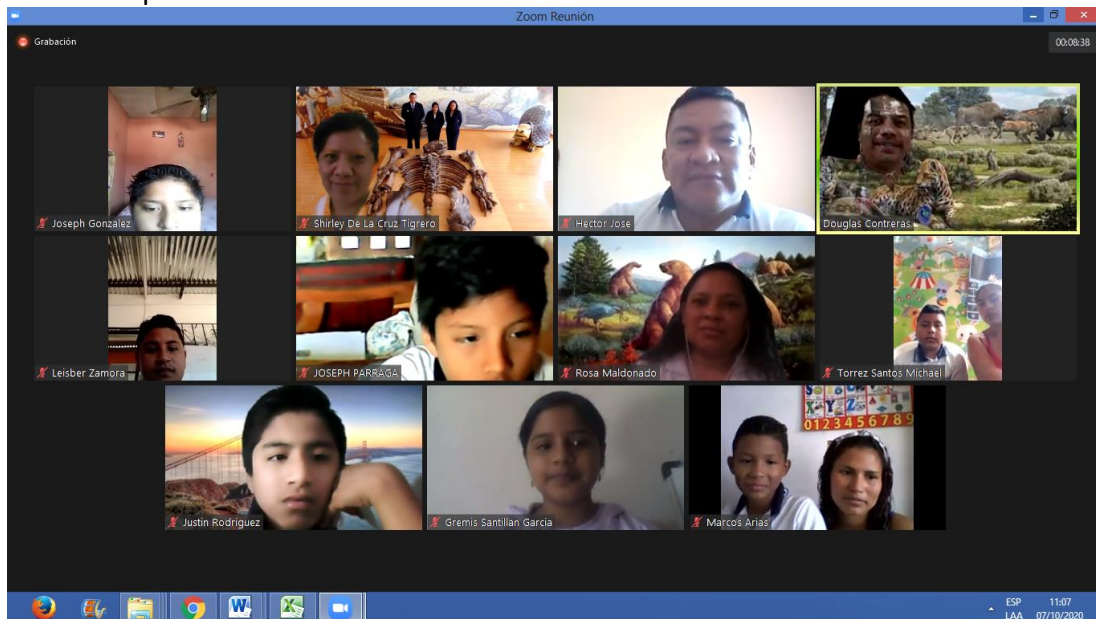

**Evidencia de la Teleguianza impartida a los estudiantes de Séptimo Grado B, De la Escuela Gustavo Galindo Velasco, del cantón La Libertad**

**El jueves 08 de octubre**, se continuaron ejecutando las **TELEGUIANZAS** del **Museo Paleontológico Megaterio**. Los estudiantes de **Octavo Año B** de la **Unidad Educativa ANCLA**, del cantón La Libertad, fueron atendidos por la Lcda. Shirley De La Cruz Tigrero, siendo asistida por la Lcda. Rosa Maldonado Angulo. Los estudiantes estuvieron acompañados por el Lcdo. Andrés Limón, docente de la institución.

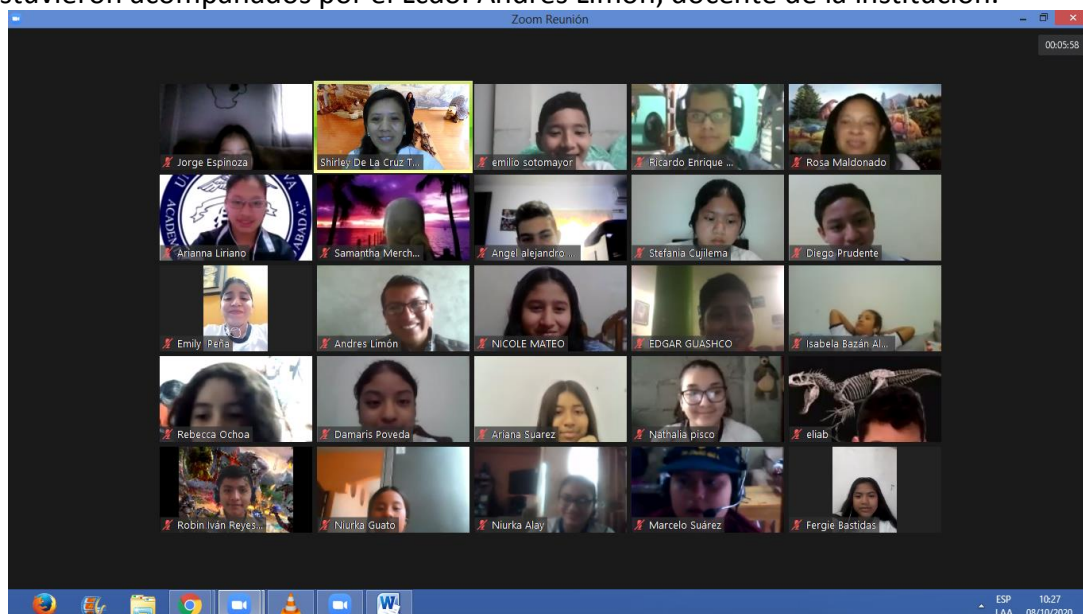

**Evidencia de la Teleguianza impartida a los estudiantes de Octavo Año B, De la Unidad Educativa ANCLA, del cantón La Libertad**

Los estudiantes de **Octavo Año A** de la **Unidad Educativa ANCLA**, del cantón La Libertad, conformaron el segundo grupo que fue atendido el presente día por la Lcda. Rosa Maldonado Angulo, quien se encontró asistida por la Lcda. Shirley De La Cruz Tigrero y el Lcdo. Douglas Contreras Guevara. Los estudiantes estuvieron supervisados por el Lcdo. Andrés Limón, docente de la institución.

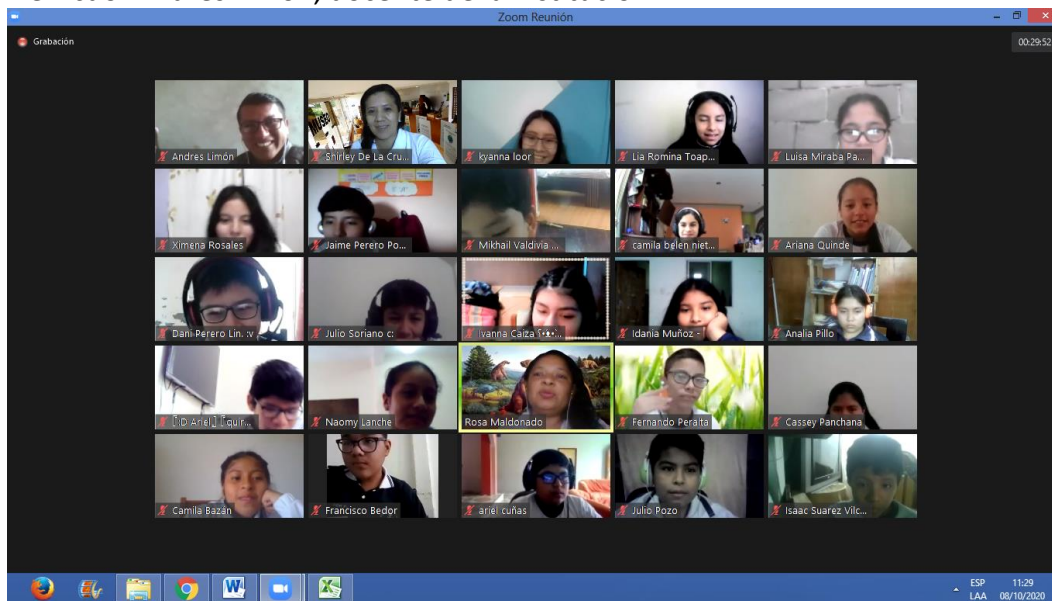

**Evidencia de la Teleguianza impartida a los estudiantes de Octavo Año A,  
De la Unidad Educativa ANCLA, del cantón La Libertad**





# NOVIEMBRE 2020

E.E.B. Leonardo W. Berry.  
U.E. Sal. Domingo Comín.

El **jueves 19 de noviembre**, se atendió a través de la modalidad **TELEGUIANZA** del Museo Paleontológico Megaterio a los estudiantes de **Séptimo Grado A** de la **Escuela Leonardo W. Berry** de la Parroquia Ancón, cantón Santa Elena, quienes estuvieron acompañados por su docente responsable el **Lcdo. Jorge Merejildo**. Los estudiantes estuvieron atentos a la explicación otorgada y formularon una serie de preguntas posterior a los videos y diapositivas que fueron proyectadas por la suscrita Lcda. Shirley De La Cruz Tigreiro.

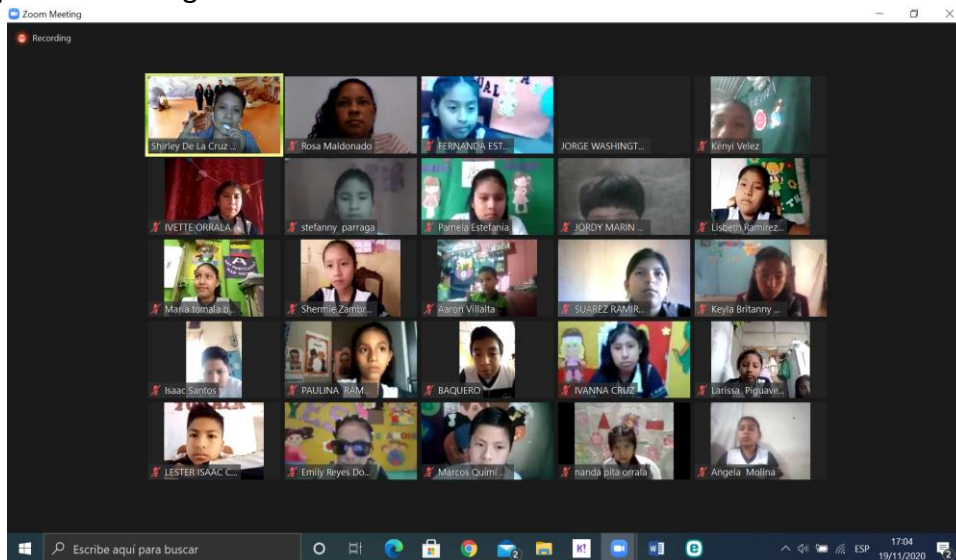

Teleguianza impartida a los Estudiantes de Séptimo Grado A de la Escuela Leonardo W. Berry de la parroquia Ancón, cantón Santa Elena

El **martes 24 de noviembre**, se llevó a cabo una **TELEGUIANZA** dirigida a un grupo de Docentes del área de Ciencias Naturales de la **Unidad Educativa Salesiana Domingo Comín de la ciudad de Guayaquil**, quienes estuvieron dirigidos por el Lcdo. William Salvador, quién realizó las gestiones correspondientes para llevar a cabo esta actividad. Los docentes formularon una serie de preguntas que fueron contestadas por la encargada de ejecutar la Teleguianza Lcda. Shirley De La Cruz Tigreiro, quien recibió la asistencia de la Lcda. Rosa Maldonado Angulo y el Lcdo. Douglas Contreras Guevara.

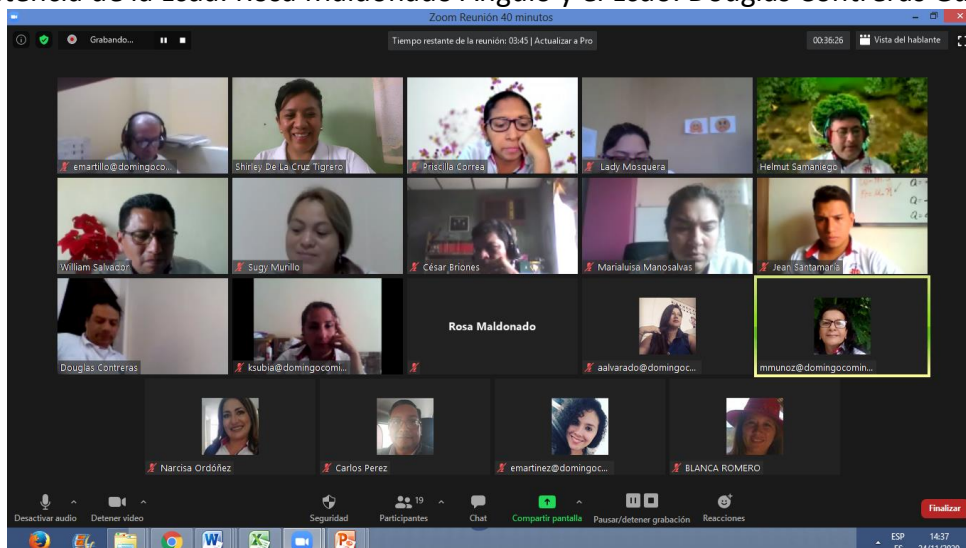

Teleguianza a docentes de la Unidad Educativa Salesiana Domingo Comín de Guayaquil



# DICIEMBRE 2020

E.E.B. Presidente Tamayo.  
Club de Leones Cachorros de  
Latinoamérica.  
Boys Scouts Innova.



# MUSEO PALEONTOLÓGICO MEGATERIO



El **lunes 07 de diciembre**, a las 14h00 se lleva a cabo la primera **TELEGUIANZA** del mes, dirigida a los estudiantes de **Octavo Grado**, paralelos **A, B y C** de la **Escuela de Educación Básica Presidente Tamayo**, de la Parroquia José Luis Tamayo cantón Salinas. La actividad fue realizada por la Lcda. Rosa Maldonado con la colaboración de la Lcda. Shirley De La Cruz y el Lcdo. Douglas Contreras. Los estudiantes estuvieron acompañados por su docente responsable Lcda. Nancy Roca.

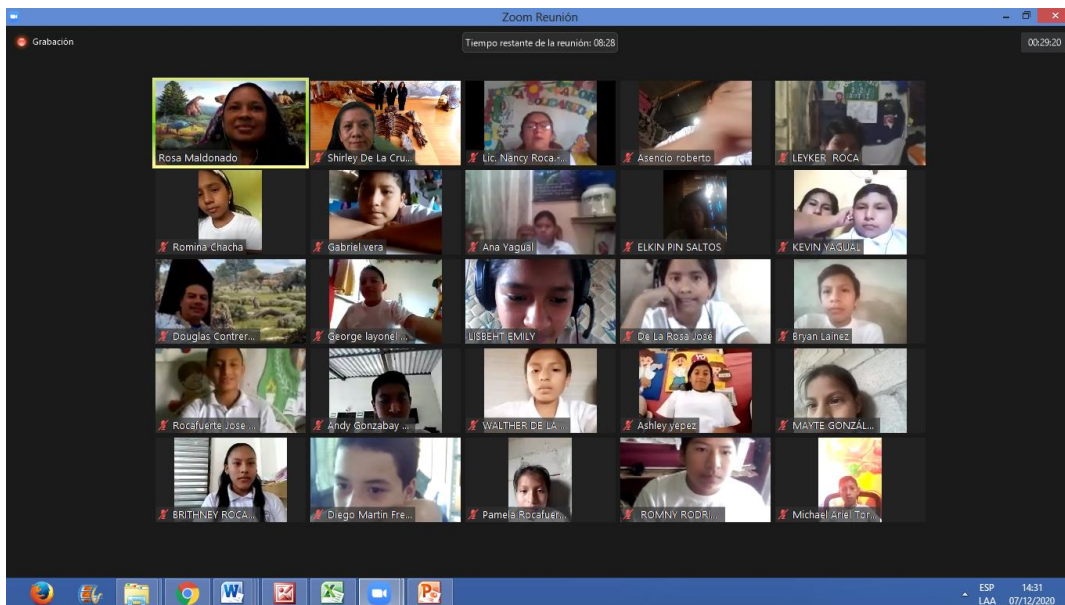

Teleguianza a estudiantes de Octavo Grado A, B y C de la Escuela Presidente Tamayo

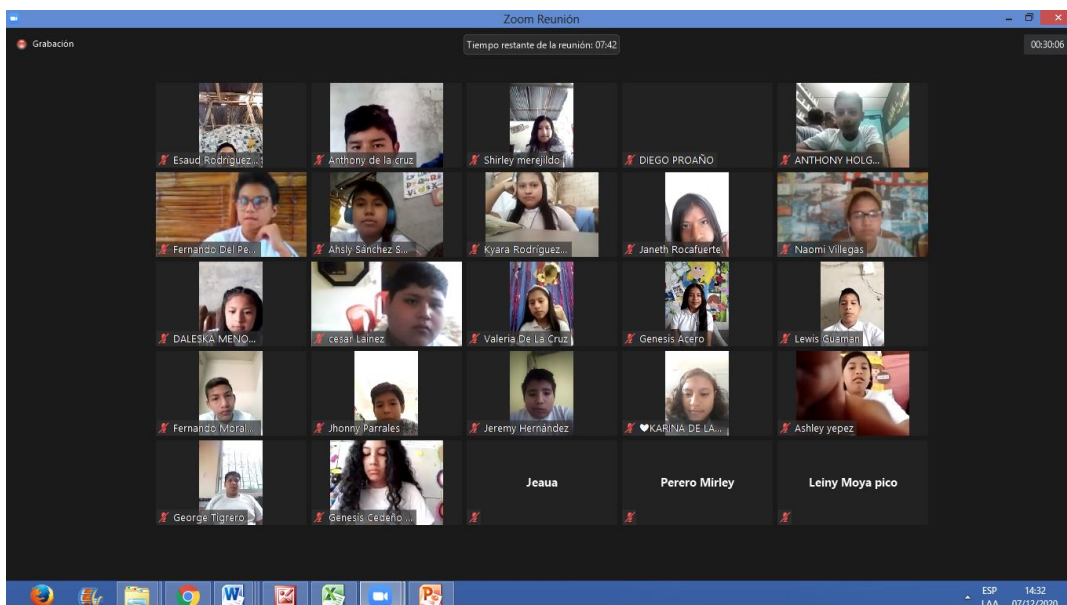

Teleguianza a estudiantes de Octavo Grado A, B y C de la Escuela Presidente Tamayo

El **martes 08 de diciembre**, a las 16h00 se lleva a cabo la **TELEGUIANZA**, dirigida a los estudiantes de **Noveno Grado**, paralelos **A y B** de la **Escuela de Educación Básica Presidente Tamayo**, de la Parroquia José Luis Tamayo cantón Salinas. La actividad estuvo dirigida por el Lcdo. Douglas Contreras Guevara, con la colaboración de la Lcda. Shirley De La Cruz y la Lcda. Rosa Maldonado. Los estudiantes estuvieron acompañados por su docente responsable Lcdo. José Parra.

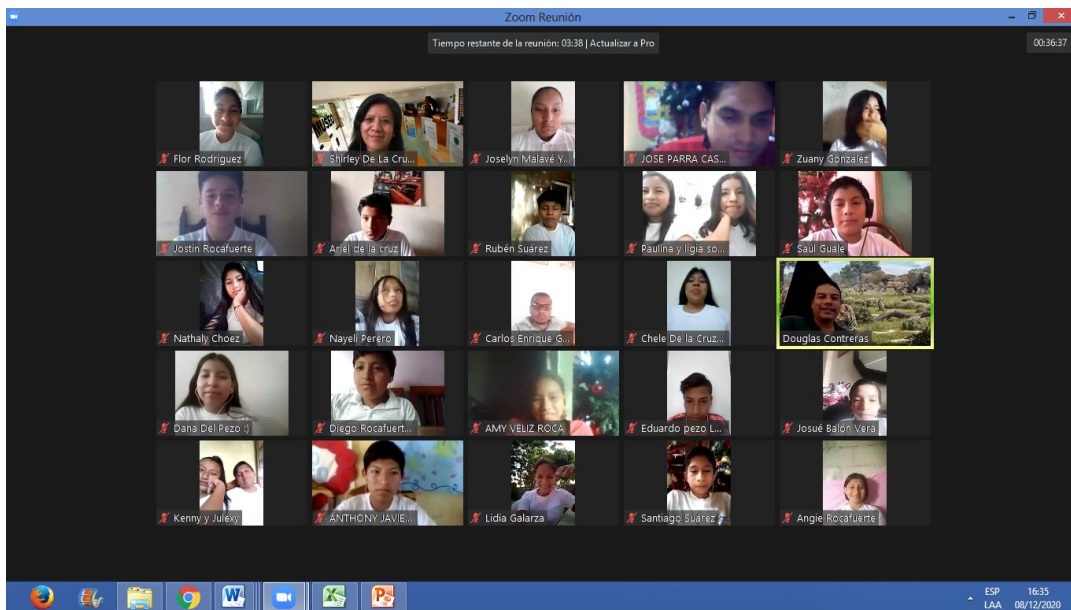

Teleguianza a los estudiantes de Noveno Grado A y B de la Escuela Presidente Tamayo



Teleguianza a estudiantes de Noveno Grado A y B de la Escuela Presidente Tamayo

# MUSEO PALEONTOLÓGICO MEGATERIO



El **viernes 11 de diciembre**, a las 14h00 se llevó a cabo la **TELEGUIANZA**, dirigida a los estudiantes de **Décimo Grado, paralelo A** de la **Escuela de Educación Básica Presidente Tamayo**, de la Parroquia José Luis Tamayo cantón Salinas. La actividad estuvo dirigida por la Lcda. Shirley De La Cruz con la colaboración del Lcdo. Douglas Contreras y la Lcda. Rosa Maldonado. Los estudiantes estuvieron acompañados por su docente responsable **Lcda. Mónica Sánchez**.



Teleguianza a estudiantes de Décimo Grado A de la Escuela Presidente Tamayo



Teleguianza a estudiantes de Décimo Grado A de la Escuela Presidente Tamayo



El **viernes 11 de diciembre**, a las 15h00 se llevó a cabo la **TELEGUIANZA**, dirigida a los estudiantes de **Décimo Grado, paralelo B** de la Escuela de **Educación Básica Presidente Tamayo**, de la Parroquia José Luis Tamayo cantón Salinas. La actividad estuvo dirigida por la Lcda. Rosa Maldonado, con la colaboración del Lcdo. Douglas Contreras y la Lcda. Shirley De La Cruz. Los estudiantes estuvieron acompañados por su docente responsable Lcda. Nancy Roca.

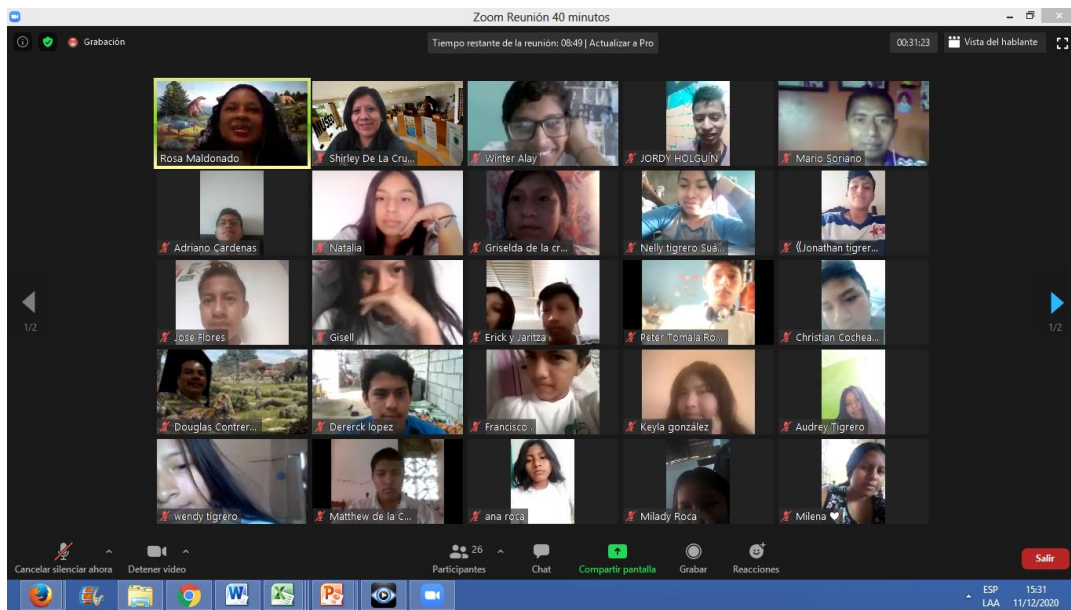

Teleguianza a estudiantes de Décimo Grado B de la Escuela Presidente Tamayo

El **viernes 11 de diciembre**, a las 16h00 se llevó a cabo la **TELEGUIANZA** dirigida a los estudiantes de **Décimo Grado, paralelo C** de la **Escuela de Educación Básica Presidente Tamayo**, de la Parroquia José Luis Tamayo cantón Salinas. La actividad estuvo dirigida por el Lcdo. Douglas Contreras, con la colaboración de la Lcda. Rosa Maldonado y la Lcda. Shirley De La Cruz. Los estudiantes estuvieron acompañados por su docente responsable **Lcda. Nancy Roca**.

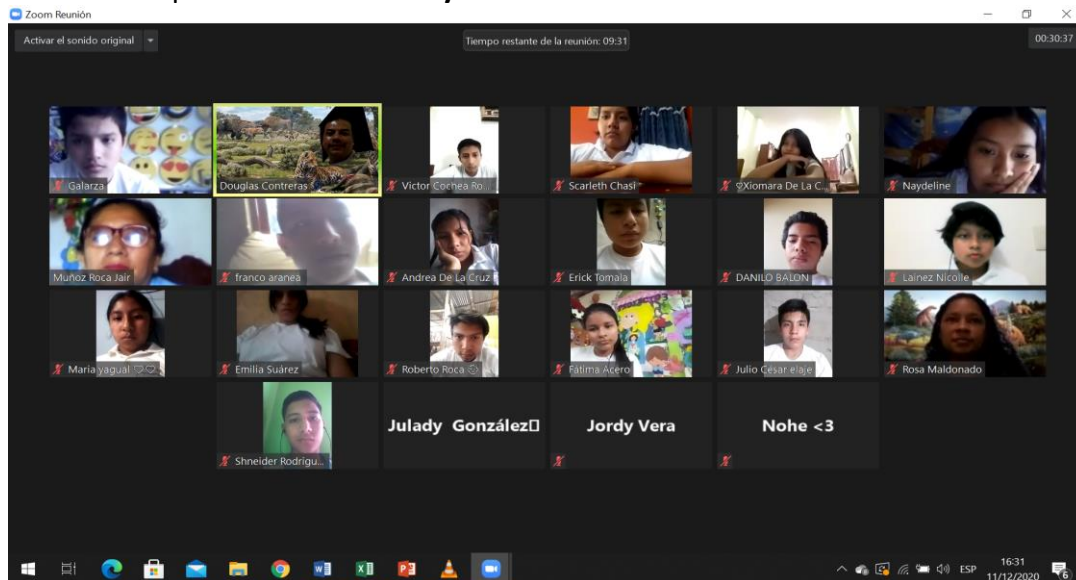

Teleguianza a estudiantes de Décimo Grado C de la Escuela Presidente Tamayo

El **sábado 12 de diciembre**, a las 15h00, la Lcda. Shirley De La Cruz y la Lcda. Rosa Maldonado, participaron en la **TELEGUIANZA** dirigida al **Club de Leones Cachorros de Latinoamérica y Boys Scouts de la Unidad Educativa Innova**. Cabe destacar que en la actividad participaron niños y jóvenes de varios países de Latinoamérica teniendo la oportunidad de promocionar a nivel internacional las bondades que alberga el Museo Paleontológico Megaterio. La **Lcda. Karen Álava** Cabrera fue la persona responsable de dirigir el grupo atendido. Los participantes tuvieron una activa participación con las preguntas planteadas.

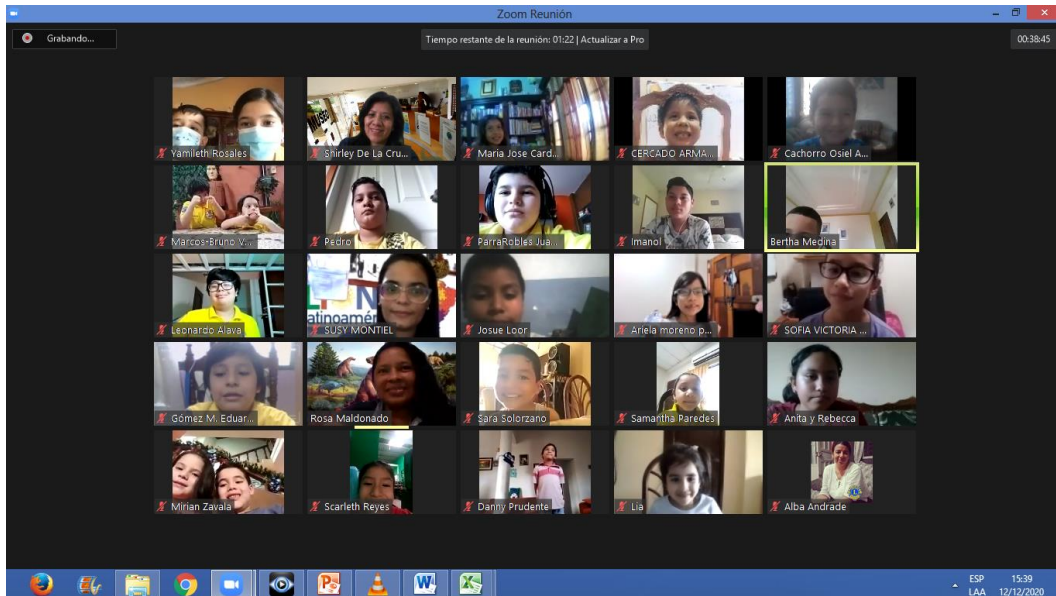

## Teleguianza al Club de Leones Cachorros de Latinoamérica y Boys Scouts Innova



## Teleguianza al Club de Leones Cachorros de Latinoamérica y Boys Scouts Innova