

MUSEO PALEONTOLÓGICO MEGATERIO

**TELEGUIANZAS
INSTITUCIONES
EDUCATIVAS**

museo_paleontologico@upse.edu.ec

2021



Ciudadela Universitaria Vía La Libertad – Santa Elena



INSTITUCIONES EDUCATIVAS JUNIO 2021

- U.E. JUAN JACOBO
ROSSEAU
- U.E. SANTA TERESITA
 - UNIVERSIDAD ESTATAL
PENÍNSULA DE SANTA ELENA

El viernes 04 de junio, el personal del Museo Paleontológico Megaterio, impartió Teleguanzas educativas a los estudiantes de **Décimo EGB, Primero y Segundo BGU** de la **Unidad Educativa Juan Jacobo Rosseau**, quienes estuvieron acompañados de sus docentes responsables: **Lcdo. Medardo Campoverde, Lcdo. Joseph Valero y Lcdo. Francisco Ching**. La actividad estuvo a cargo de la **Lcda. Shirley De La Cruz**, Coordinadora Administrativa del museo. Se adjunta las evidencias de la actividad ejecutada.

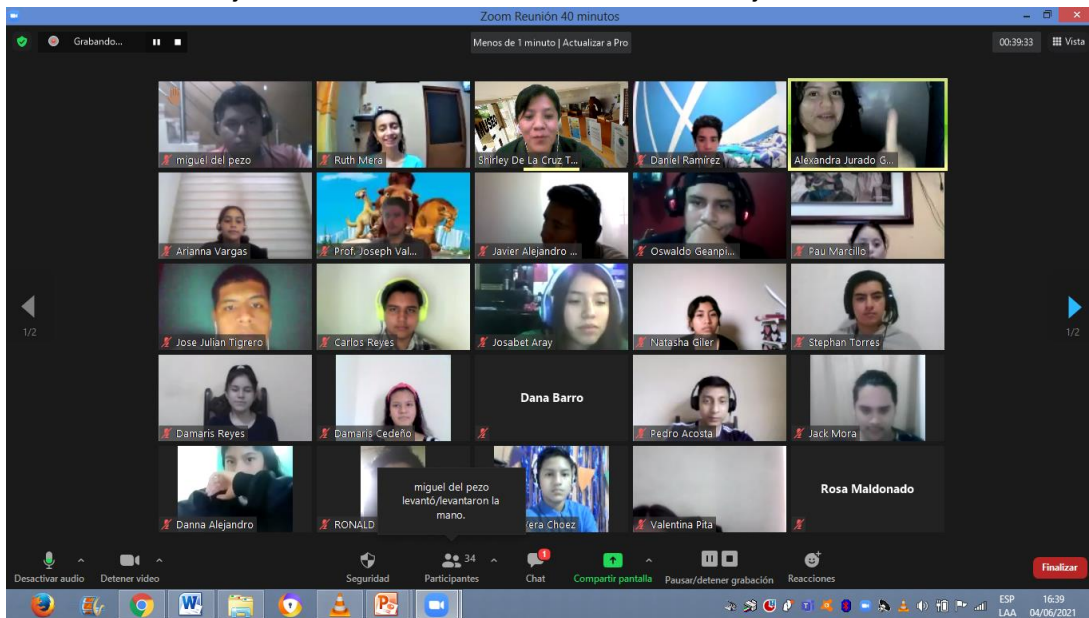

Evidencia 1 de la Teleguianza impartida a los estudiantes de Décimo EGB, Primero y Segundo BGU de la Unidad Educativa Juan Jacobo Rosseau



Evidencia 2 de la Teleguianza impartida a los estudiantes de Décimo EGB, Primero y Segundo BGU de la Unidad Educativa Juan Jacobo Rosseau

El **lunes 07 de junio**, se iniciaron las Teleguanzas educativas a los estudiantes de la **Unidad Educativa Santa Teresita**. Los paralelos atendidos el presente día fueron los siguientes: **Décimo B, Octavo C, y Noveno A y Octavo B EGB**. Los estudiantes estuvieron acompañados de sus docentes responsables **Lcdo. José Álava y Lcda. Perita Alejandro**. Las teleguanzas fueron impartidas por la **Lcda. Rosa Maldonado y Lcda. Shirley De La Cruz**. Se adjunta las evidencias de la actividad ejecutada.

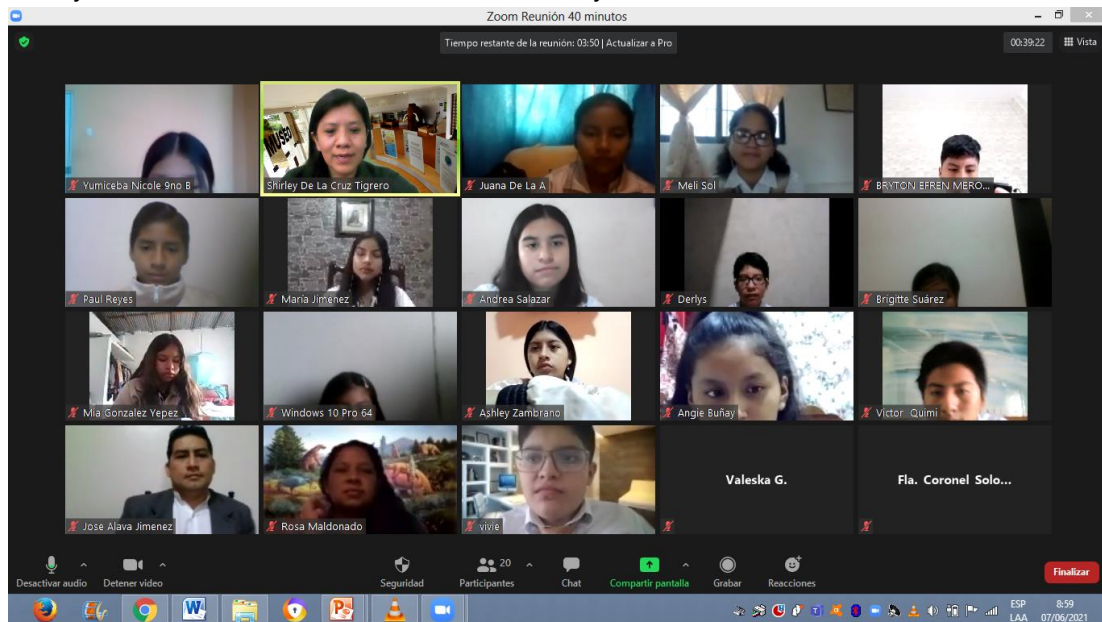

Evidencia 1 de la Teleguianza impartida a los estudiantes de **Décimo B EGB**, de la Unidad Educativa Santa Teresita



Evidencia 2 de la Teleguianza impartida a los estudiantes de **Décimo B EGB**, de la Unidad Educativa Santa Teresita

Teleguanzas educativas impartida a los estudiantes de **Octavo C EGB** de la **Unidad Educativa Santa Teresita**.

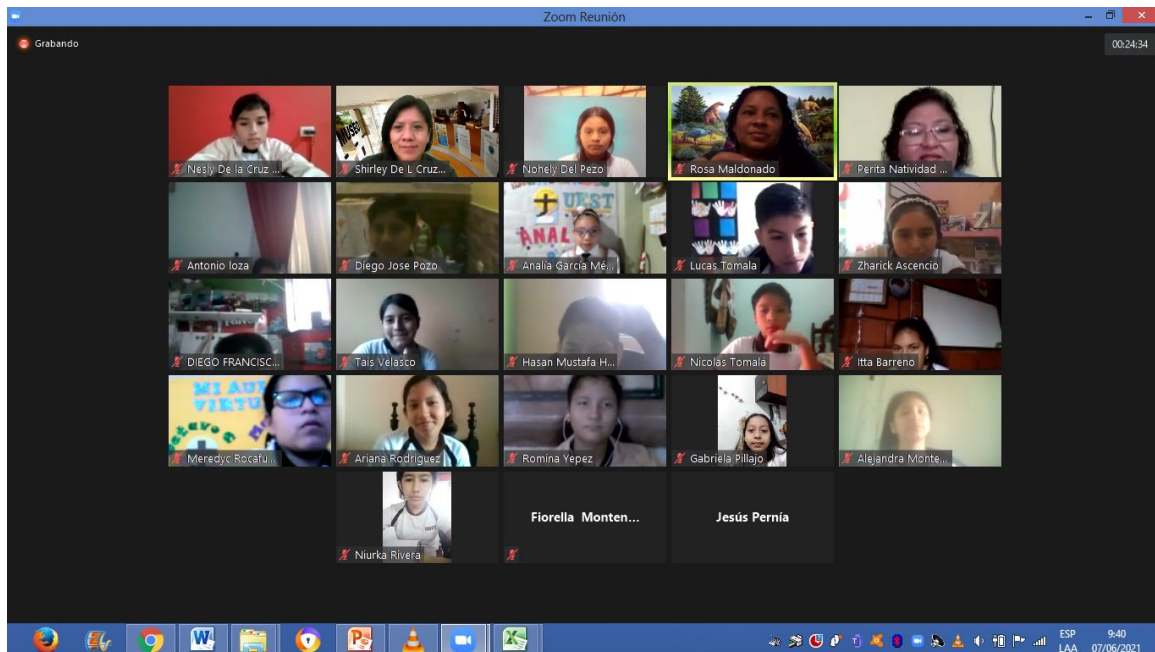

Evidencia 1 de la Teleguianza impartida a los estudiantes de Octavo C EGB, de la Unidad Educativa Santa Teresita



Evidencia 2 de la Teleguianza impartida a los estudiantes de Octavo C EGB, de la Unidad Educativa Santa Teresita

Teleguanzas educativas impartida a los estudiantes de **Noveno A EGB** de la **Unidad Educativa Santa Teresita**.



Evidencia 1 de la Teleguianza impartida a los estudiantes de Noveno A EGB, de la Unidad Educativa Santa Teresita



Evidencia 2 de la Teleguianza impartida a los estudiantes de Noveno A EGB, de la Unidad Educativa Santa Teresita

Teleguianza educativa impartida a los estudiantes de **Octavo B EGB** de la **Unidad Educativa Santa Teresita**.

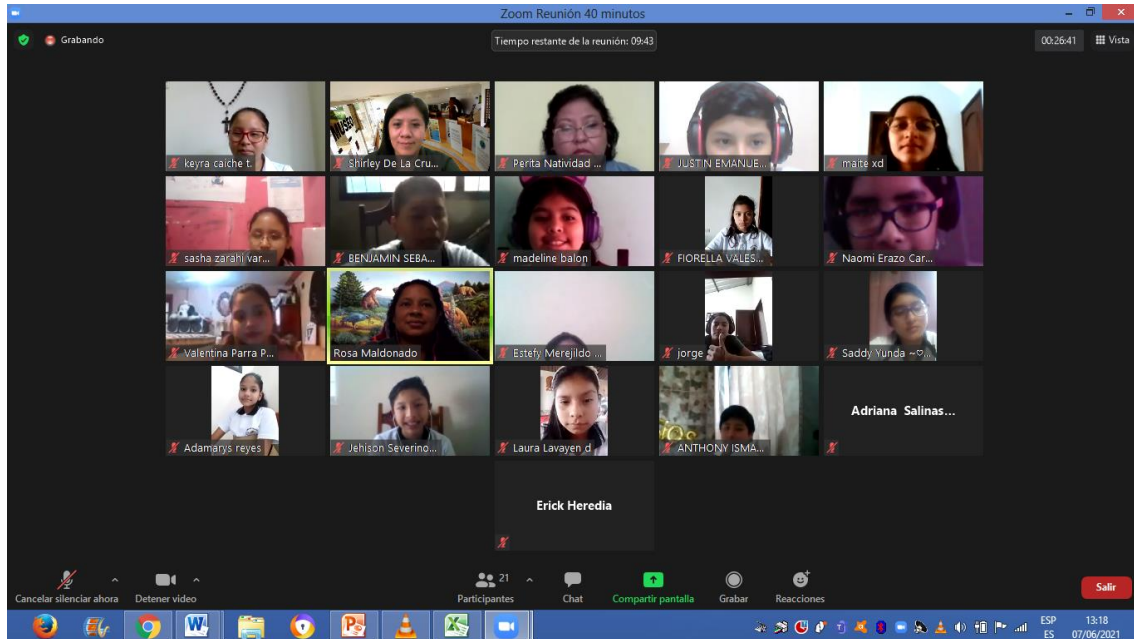

Evidencia 1 de la Teleguianza impartida a los estudiantes de Octavo B EGB, de la Unidad Educativa Santa Teresita



Evidencia 2 de la Teleguianza impartida a los estudiantes de Octavo B EGB, de la Unidad Educativa Santa Teresita

El martes 08 de junio, se continuaron ejecutando las Teleguianzas educativas a los estudiantes de la **Unidad Educativa Santa Teresita**. Los paralelos atendidos el presente día fueron los siguientes: **Tercero B y Cuarto B EGB**. Los estudiantes estuvieron acompañados de sus docentes responsables **Ana María Aquino y Diana González**. La actividad fue impartida por la **Lcda. Shirley De La Cruz**, quien estuvo asistida por la **Lcda. Rosa Maldonado**. Se adjunta las evidencias de la actividad ejecutada.



Evidencia 1 de la Teleguianza impartida a los estudiantes de Tercero y Cuarto B EGB, de la Unidad Educativa Santa Teresita



Evidencia 2 de la Teleguianza impartida a los estudiantes de Tercero y Cuarto B EGB, de la Unidad Educativa Santa Teresita

El **miércoles 09 de junio**, se continuaron ejecutando las Teleguanzas educativas a los estudiantes de la **Unidad Educativa Santa Teresita**. Los paralelos atendidos el presente día fueron los siguientes: **Noveno B, Noveno C, Tercero A y Cuarto A y C EGB**. Los estudiantes estuvieron acompañados de sus docentes **responsables Perita Alejandro, Jessenia Tigrero, Erika Tomalá y Rosa Malavé**. La actividad fue impartida por la **Lcda. Shirley De La Cruz y la Lcda. Rosa Maldonado**. Se adjunta las evidencias de la actividad.



**Evidencia 1 de la Teleguianza impartida a los estudiantes de Noveno B EGB,
de la Unidad Educativa Santa Teresita**



**Evidencia 2 de la Teleguianza impartida a los estudiantes de Noveno B EGB,
de la Unidad Educativa Santa Teresita**

Teleguianza educativa impartida a los estudiantes de **Noveno C EGB** de la **Unidad Educativa Santa Teresita**.

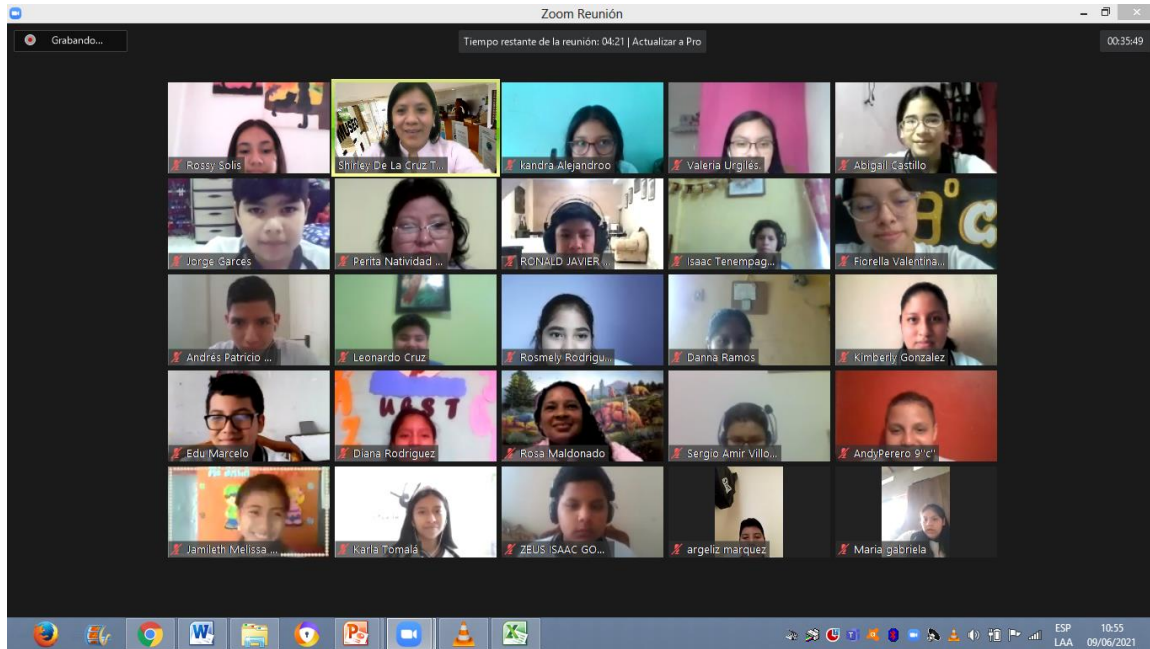

Evidencia 1 de la Teleguianza impartida a los estudiantes de Noveno C EGB, de la Unidad Educativa Santa Teresita



Evidencia 2 de la Teleguianza impartida a los estudiantes de Noveno C EGB, de la Unidad Educativa Santa Teresita

Teleguianza educativa impartida a los estudiantes de Tercero A, Cuarto A y Cuarto C EGB de la Unidad Educativa Santa Teresita.



Evidencia 1 de la Teleguianza impartida a los estudiantes de Tercero A EGB, de la Unidad Educativa Santa Teresita

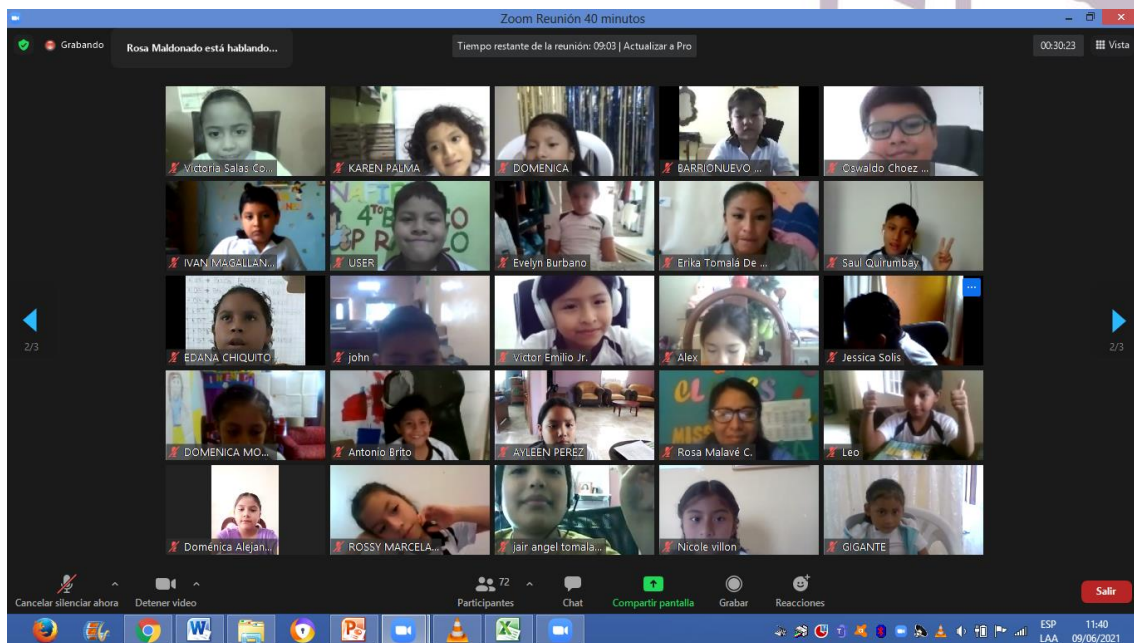

Evidencia 2 de la Teleguianza impartida a los estudiantes de Cuarto A EGB, de la Unidad Educativa Santa Teresita

Teleguianza educativa impartida a los estudiantes de Tercero A, Cuarto A y Cuarto C EGB de la Unidad Educativa Santa Teresita.



Evidencia 3 de la Teleguianza impartida a los estudiantes de Cuarto C EGB, de la Unidad Educativa Santa Teresita

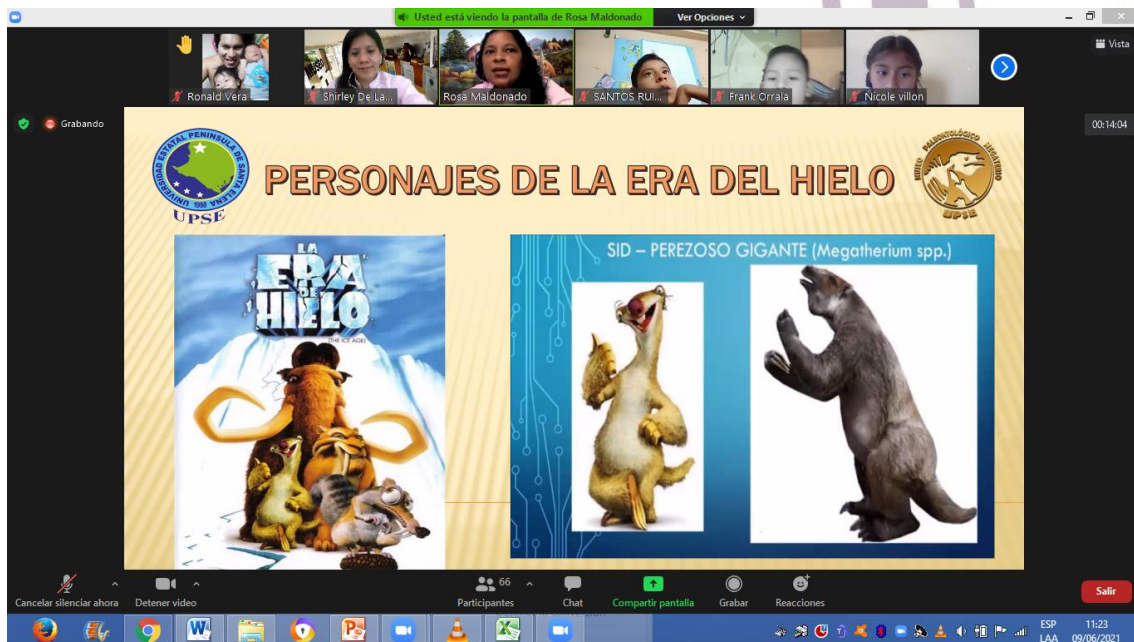

Evidencia 4 de la Teleguianza impartida a los estudiantes de Tercero A, Cuarto A y Cuarto C EGB, de la Unidad Educativa Santa Teresita

El Jueves 10 de junio, se continuaron ejecutando las Teleguianzas educativas a los estudiantes de la **Unidad Educativa Santa Teresita**. Los paralelos atendidos el presente día fueron los siguientes: **Décimo A y Séptimo A EGB**. Los estudiantes estuvieron acompañados de sus docentes responsables **José Álava y Arianna Banchón**. La actividad fue impartida por la **Lcda. Shirley De La Cruz y la Lcda. Rosa Maldonado**. Se adjunta las evidencias de la actividad ejecutada.

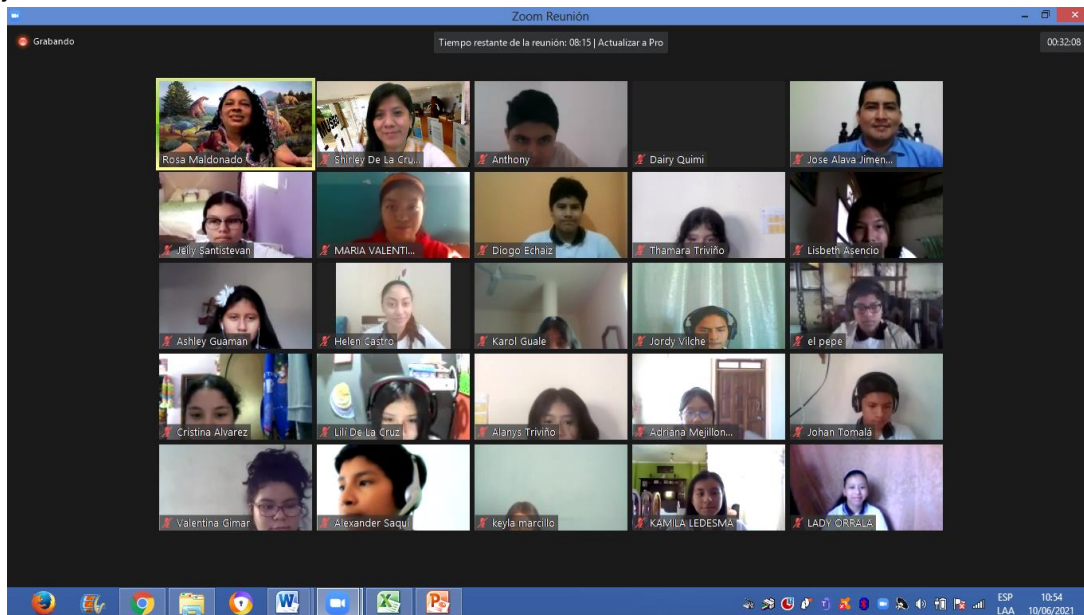

Evidencia 1 de la Teleguianza impartida a los estudiantes de Décimo A EGB, de la Unidad Educativa Santa Teresita



Evidencia 2 de la Teleguianza impartida a los estudiantes de Décimo A EGB, de la Unidad Educativa Santa Teresita

Teleguianza educativa impartida a los estudiantes de **Séptimo Año paralelo A EGB** de la **Unidad Educativa Santa Teresita**.



Evidencia 1 de la Teleguianza impartida a los estudiantes de Séptimo A, de la Unidad Educativa Santa Teresita



Evidencia 2 de la Teleguianza impartida a los estudiantes de Séptimo A, de la Unidad Educativa Santa Teresita

El viernes 11 de junio, se siguieron ejecutando las Teleguianzas educativas a los estudiantes de la **Unidad Educativa Santa Teresita**. Los paralelos atendidos el presente día fueron: **Octavo A, Octavo D y Noveno D EGB**. Los estudiantes estuvieron acompañados de su docente responsable **Perita Alejandro**. La actividad fue impartida por la **Lcda. Shirley De La Cruz y la Lcda. Rosa Maldonado**. Se adjunta las evidencias de la actividad ejecutada.

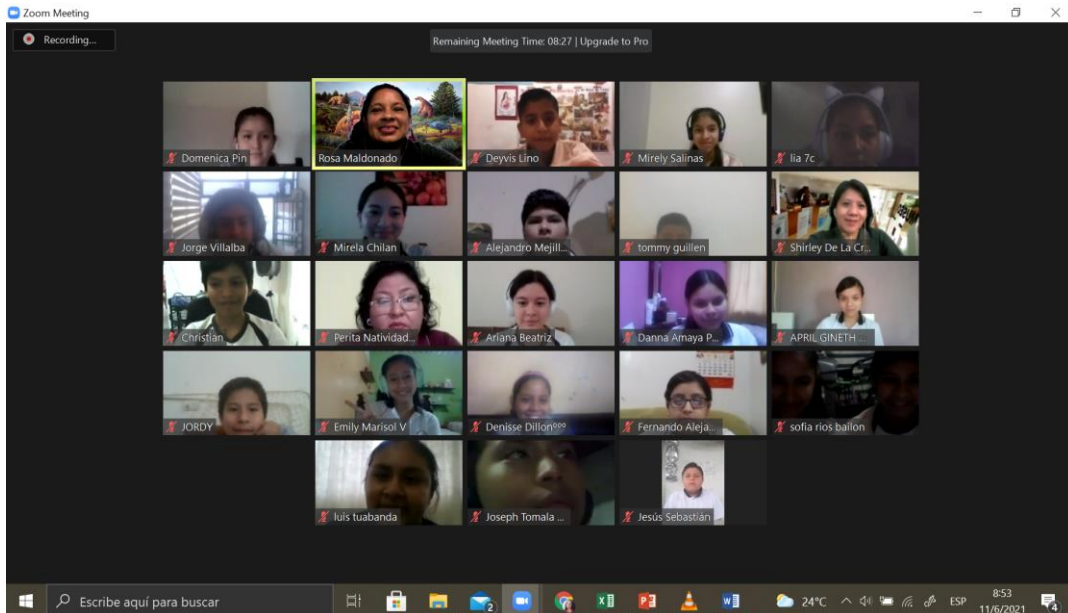

Evidencia 1 de la Teleguianza impartida a los estudiantes de Octavo A, de la Unidad Educativa Santa Teresita



Evidencia 2 de la Teleguianza impartida a los estudiantes de Octavo A, de la Unidad Educativa Santa Teresita

Teleguianza educativa impartida a los estudiantes de **Octavo Año paralelo D EGB** de la **Unidad Educativa Santa Teresita**.



Evidencia 1 de la Teleguianza impartida a los estudiantes de Octavo D, de la Unidad Educativa Santa Teresita

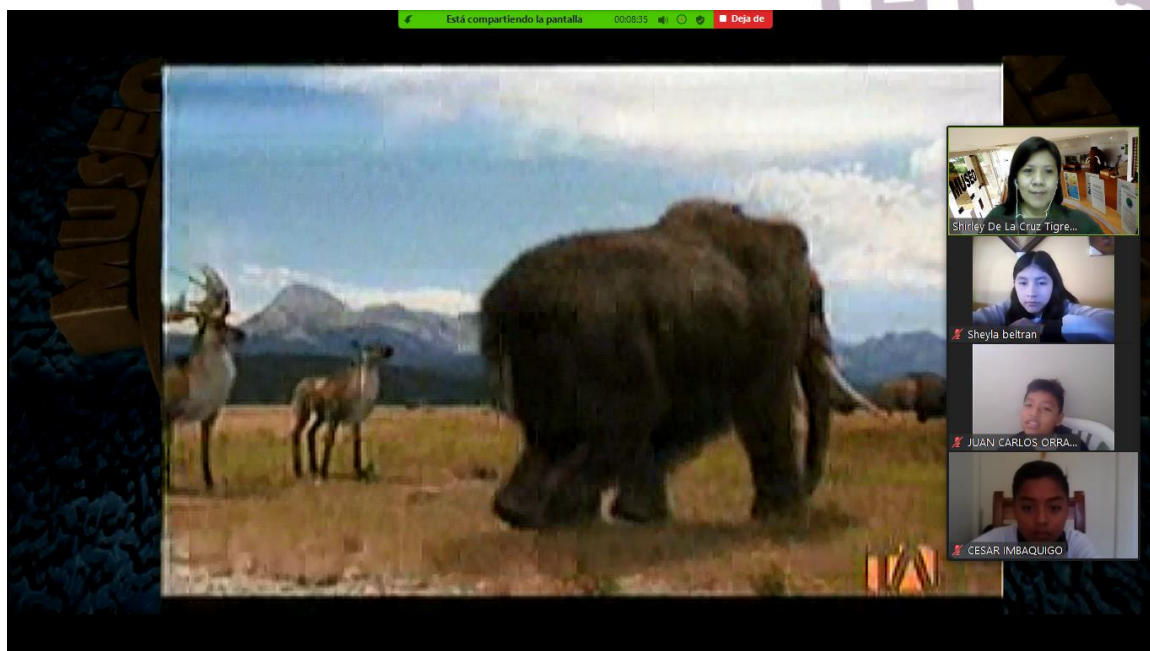

Evidencia 2 de la Teleguianza impartida a los estudiantes de Octavo D, de la Unidad Educativa Santa Teresita

Teleguianza educativa impartida a los estudiantes de **Noveno Año paralelo D EGB** de la **Unidad Educativa Santa Teresita**.

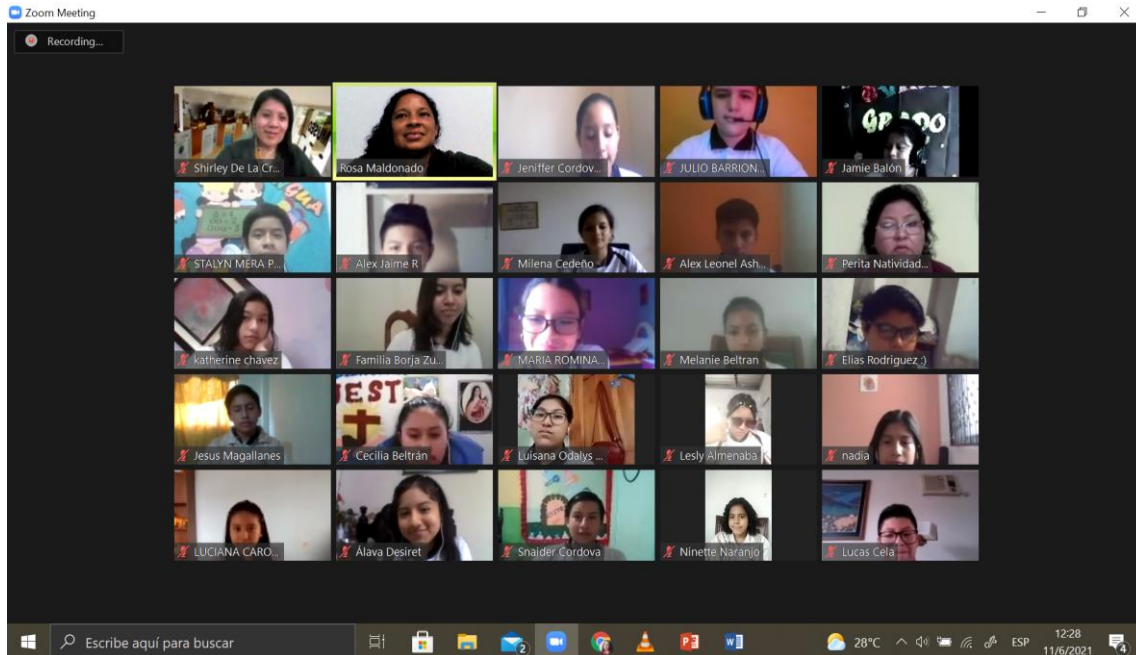

Evidencia 1 de la Teleguianza impartida a los estudiantes de Noveno D, de la Unidad Educativa Santa Teresita



Evidencia 2 de la Teleguianza impartida a los estudiantes de Noveno D, de la Unidad Educativa Santa Teresita

El lunes 14 de junio, se inició una semana más impartiendo las Teleguanzas educativas a los estudiantes de la **Unidad Educativa Santa Teresita**. Los paralelos atendidos el presente día fueron: **Tercero B, Primero A, Tercero A y Segundo D BGU**. Los estudiantes estuvieron acompañados de sus docentes responsable **Jéssica Tomalá y José Álava**. La actividad fue impartida por la **Lcda. Shirley De La Cruz y la Lcda. Rosa Maldonado**. Se adjunta las evidencias de la actividad ejecutada.

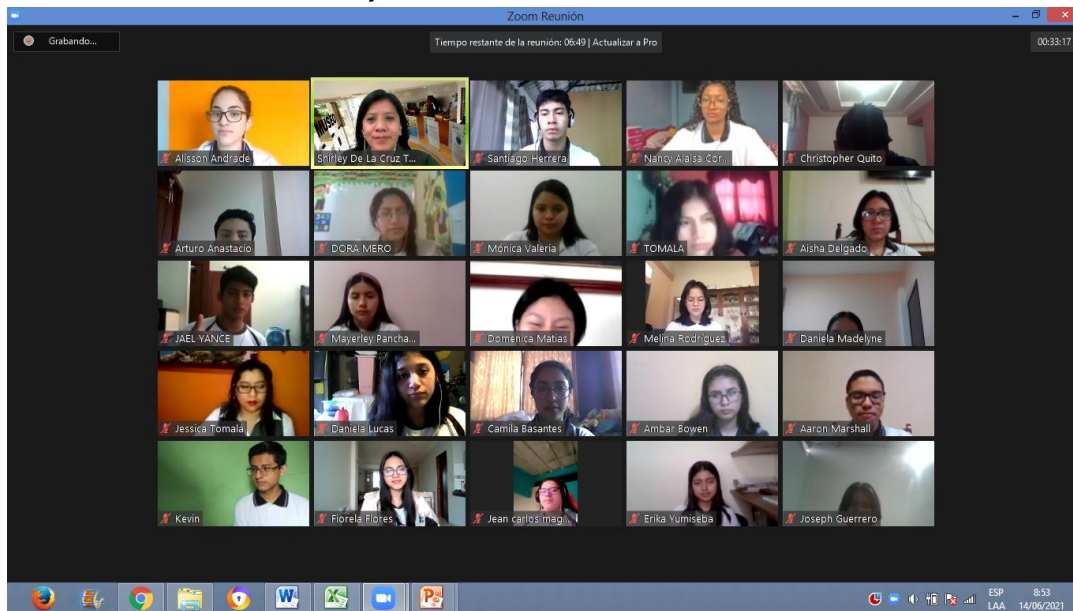

Evidencia 1 de la Teleguianza impartida a los estudiantes de Tercero B BGU, de la Unidad Educativa Santa Teresita

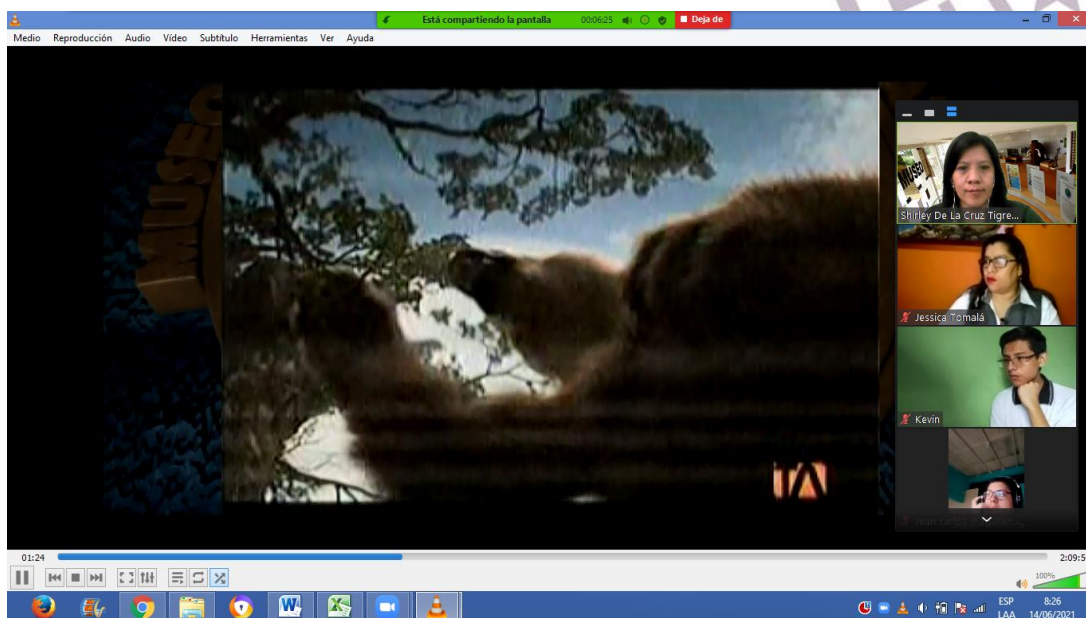

Evidencia 2 de la Teleguianza impartida a los estudiantes de Tercero B BGU, de la Unidad Educativa Santa Teresita

Teleguianza educativa impartida a los estudiantes de **Primero A BGU** de la **Unidad Educativa Santa Teresita**.

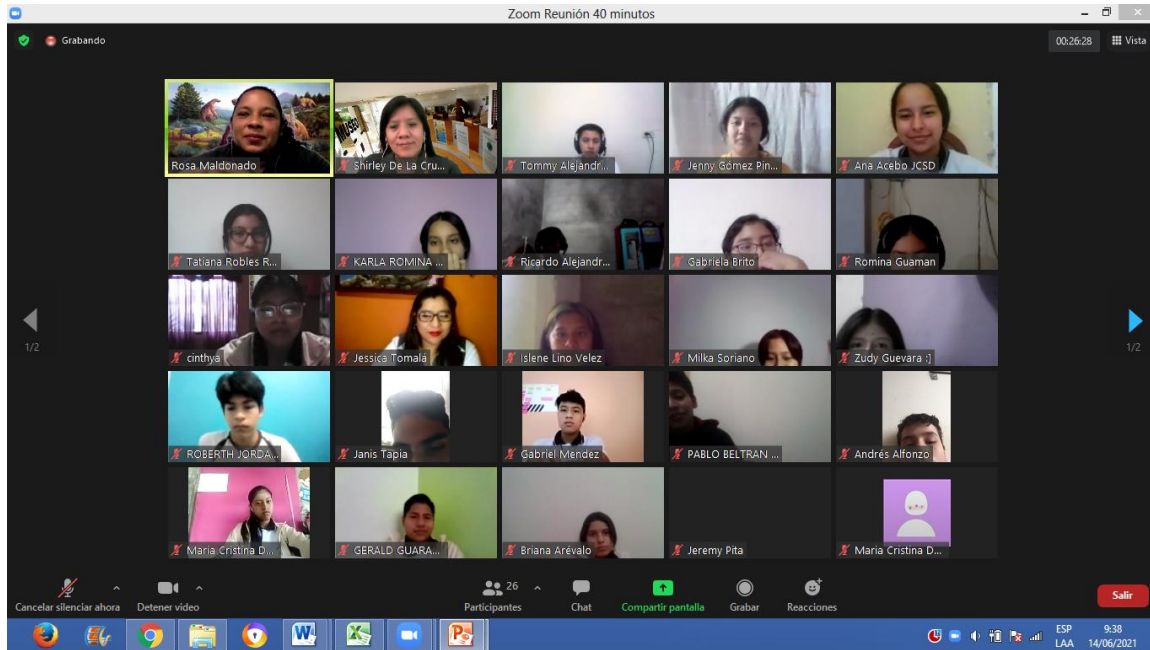

Evidencia 1 de la Teleguianza impartida a los estudiantes de Primero A BGU, de la Unidad Educativa Santa Teresita

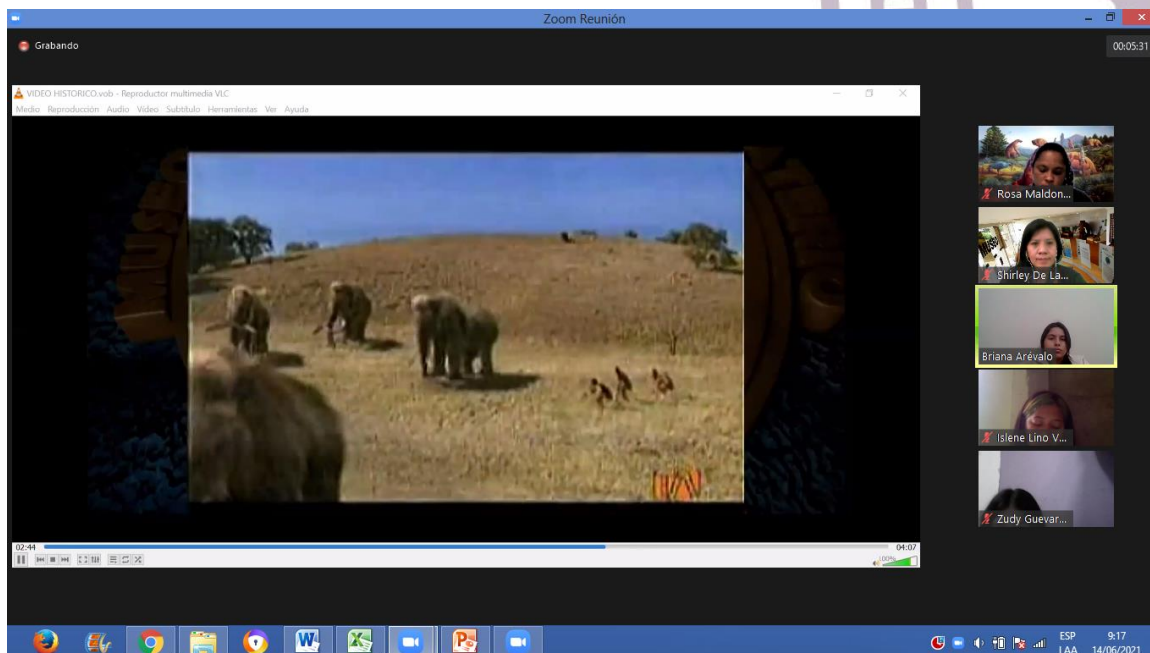

Evidencia 2 de la Teleguianza impartida a los estudiantes de Primero A BGU, de la Unidad Educativa Santa Teresita

Teleguianza educativa impartida a los estudiantes de Tercero A BGU de la Unidad Educativa Santa Teresita.



Evidencia 1 de la Teleguianza impartida a los estudiantes de Tercero A BGU, de la Unidad Educativa Santa Teresita



Evidencia 2 de la Teleguianza impartida a los estudiantes de Tercero A BGU, de la Unidad Educativa Santa Teresita

Teleguianza educativa impartida a los estudiantes de **Segundo D BGU** de la **Unidad Educativa Santa Teresita**.



Evidencia 1 de la Teleguianza impartida a los estudiantes de Segundo D BGU, de la Unidad Educativa Santa Teresita



Evidencia 2 de la Teleguianza impartida a los estudiantes de Segundo D BGU, de la Unidad Educativa Santa Teresita

El martes 15 de junio, se continuó ejecutando las Teleguianzas educativas a los estudiantes de la **Unidad Educativa Santa Teresita**. Los paralelos atendidos el presente día fueron: **Primero C y Segundo C BGU**. Los estudiantes estuvieron acompañados de sus docentes responsable **Jéssica Tomalá y José Álava**. La actividad fue impartida por la **Lcda. Shirley De La Cruz y la Lcda. Rosa Maldonado**. Se adjunta las evidencias de la actividad ejecutada.



Evidencia 1 de la Teleguianza impartida a los estudiantes de Primero C BGU, de la Unidad Educativa Santa Teresita



Evidencia 2 de la Teleguianza impartida a los estudiantes de Primero C BGU, de la Unidad Educativa Santa Teresita

Teleguianza educativa impartida a los estudiantes de **Segundo C BGU** de la **Unidad Educativa Santa Teresita**.

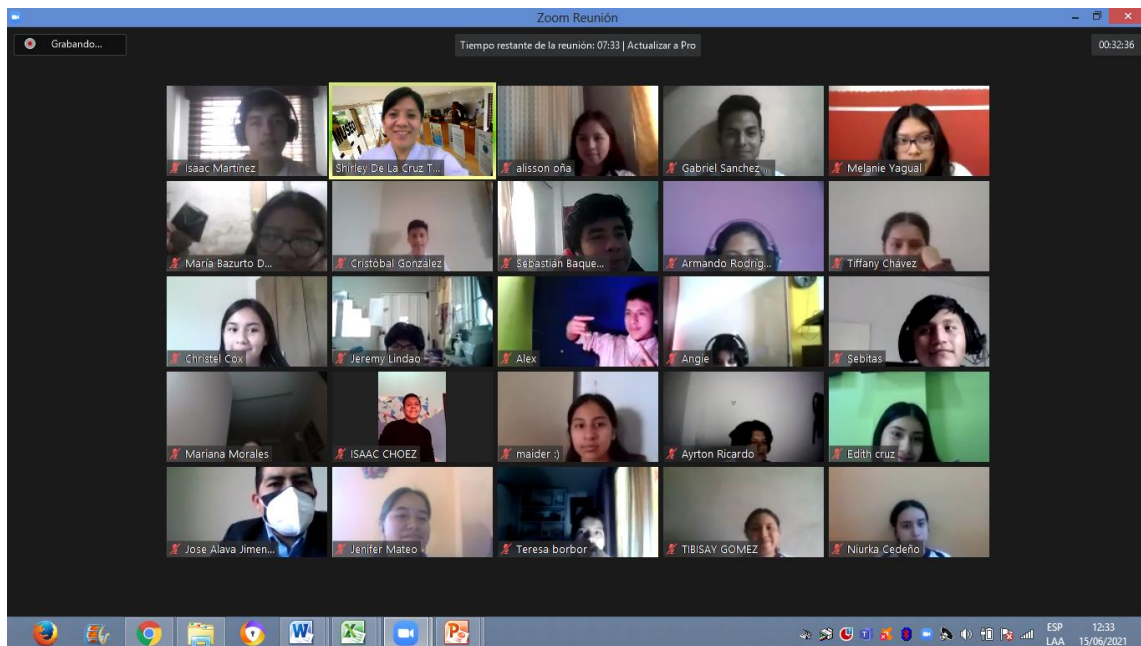

Evidencia 1 de la Teleguianza impartida a los estudiantes de Segundo C BGU, de la Unidad Educativa Santa Teresita

Tiempo restante de la reunión: 09:47

CONCLUSIONES

- El museo posee actualmente **610 Huesos Completos** y más de **3.561 Fragmentos de huesos** de Megafauna, que datan con **26.000 años** de antigüedad.
- Las Prospecciones realizadas por el PhD, Juan Abella de **Madera Fosilizada, Madera y Fauna Marina**, han permitido incrementar la colección en la Sala de Exhibición de **fósiles nuevos**.
- El museo ha recibido hasta la actualidad la visita de **90.724 de manera presencial** **participantes** virtuales, lo que hacen un **total de 94.885** personas que han sido atendidas por el personal del M.P.M.
- Se encuentra en desarrollo el **Proyecto Recorrido Virtual del Museo Paleontológico Megaterio**, para que las personas puedan visualizar imágenes e información de las colecciones en tiempo real a través de internet, con la finalidad de continuar difundiendo las bondades que posee nuestra dependencia

Evidencia 2 de la Teleguianza impartida a los estudiantes de Segundo C BGU, de la Unidad Educativa Santa Teresita

El miércoles 16 de junio, se continuó ejecutando las Teleguianzas educativas a los estudiantes de la **Unidad Educativa Santa Teresita**. Los paralelos atendidos el presente día fueron: **Primero B, Segundo B BGU, Sexto A Déclmo D y Déclmo C EGB**. Los estudiantes estuvieron acompañados de sus docentes responsable **Jéssica Tomalá, Verónica Calvachi y José Álava**. La actividad fue impartida por la **Lcda. Shirley De La Cruz y la Lcda. Rosa Maldonado**. Se adjunta las evidencias de la actividad ejecutada.

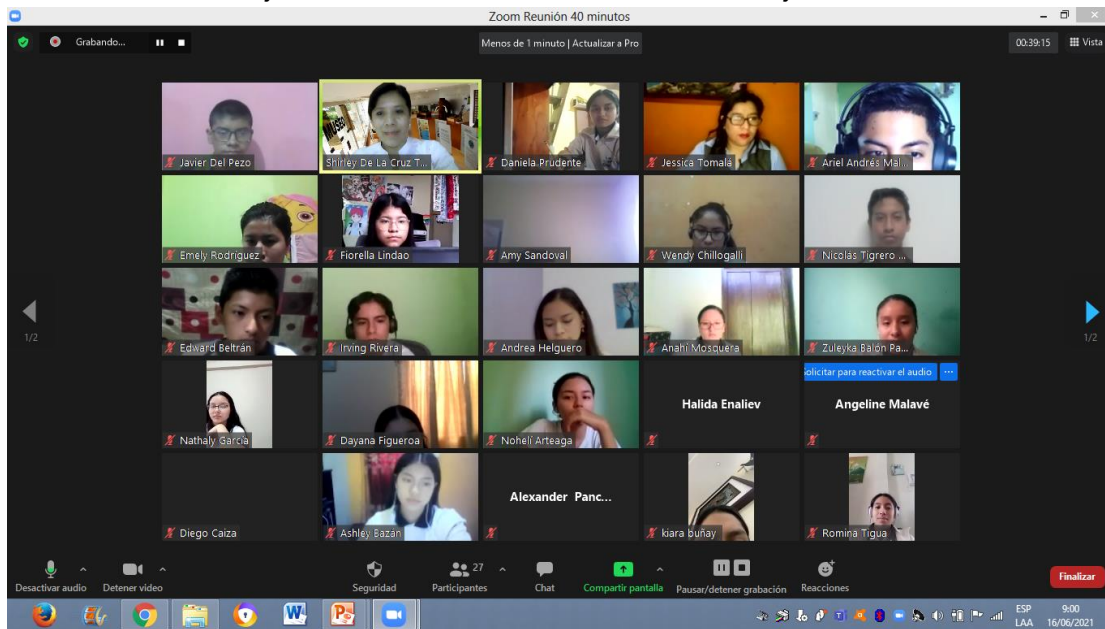

Evidencia 1 de la Teleguianza impartida a los estudiantes de Primero B BGU, de la Unidad Educativa Santa Teresita



Evidencia 1 de la Teleguianza impartida a los estudiantes de Segundo B BGU, de la Unidad Educativa Santa Teresita

Teleguianza educativa impartida a los estudiantes de **Sexto A EGB** de la **Unidad Educativa Santa Teresita**.



Evidencia 1 de la Teleguianza impartida a los estudiantes de Sexto A EGB, de la Unidad Educativa Santa Teresita



Evidencia 2 de la Teleguianza impartida a los estudiantes de Sexto A EGB, de la Unidad Educativa Santa Teresita

Teleguianza educativa impartida a los estudiantes de **Décimo D** y **Décimo C** EGB de la **Unidad Educativa Santa Teresita**.



Evidencia 1 de la Teleguianza impartida a los estudiantes de Décimo D EGB, de la Unidad Educativa Santa Teresita



Evidencia 1 de la Teleguianza impartida a los estudiantes de Décimo C EGB, de la Unidad Educativa Santa Teresita

El Jueves 17 de junio, se ejecutaron dos Teleguanzas educativas a los estudiantes de la **Unidad Educativa Santa Teresita**. Los paralelos atendidos el presente día fueron: **Séptimo B EGB y Primero D BGU**. Los estudiantes estuvieron acompañados de sus docentes responsables **Víctor Eusebio y Jéssica Tomalá**. La actividad fue impartida por la **Lcda. Shirley De La Cruz y la Lcda. Rosa Maldonado**. Se adjunta las evidencias de la actividad ejecutada.

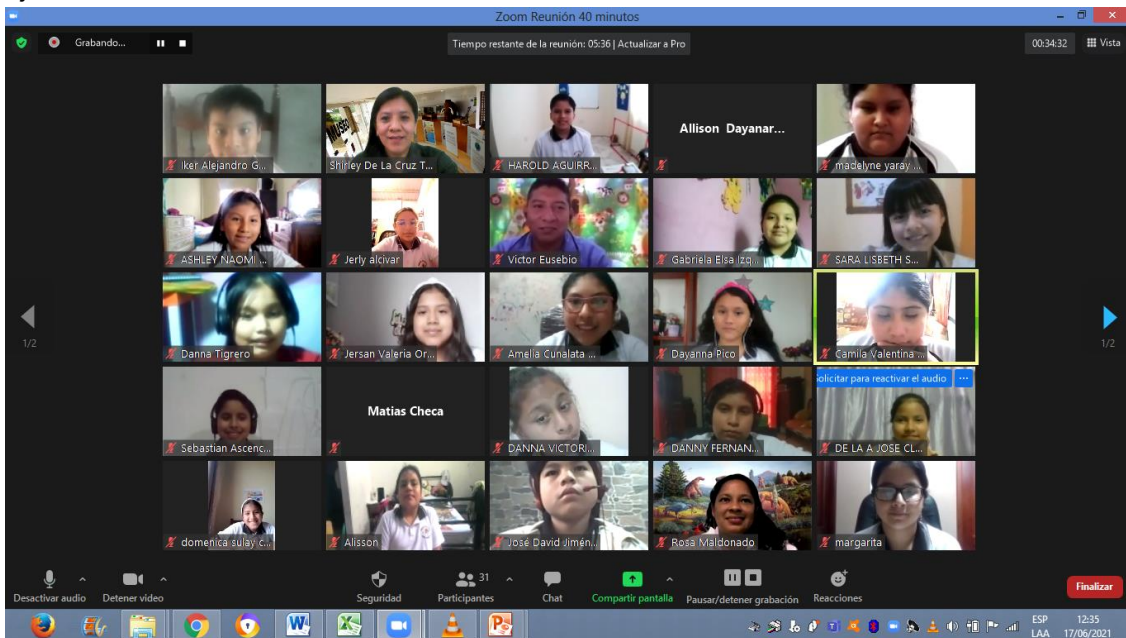

Evidencia 1 de la Teleguianza impartida a los estudiantes de Séptimo B EGB, de la Unidad Educativa Santa Teresita

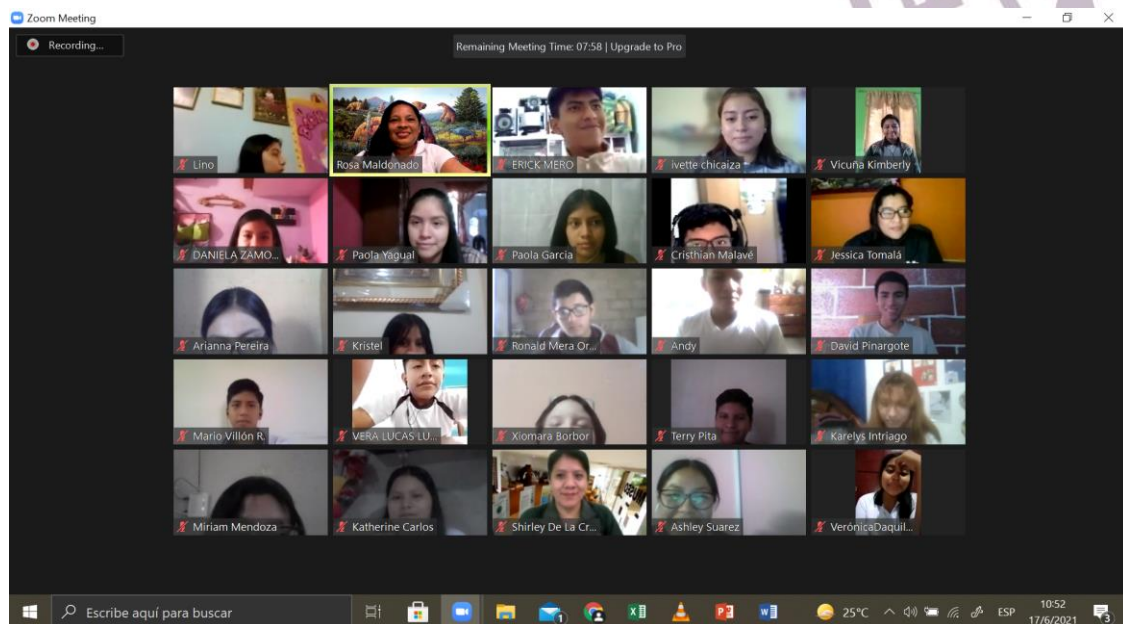

Evidencia 1 de la Teleguianza impartida a los estudiantes de Primero D BGU, de la Unidad Educativa Santa Teresita

El viernes 18 de Junio, se ejecutó una Teleguianza educativa a los estudiantes de la **Unidad Educativa Santa Teresita**. El paralelo atendido el presente día fueron: **Segunda A BGU**. Los estudiantes estuvieron acompañados de su docente responsable **José Álava**. La actividad fue impartida por la **Lcda. Rosa Maldonado**. Se adjunta las evidencias de la actividad ejecutada.



Evidencia 1 de la Teleguianza impartida a los estudiantes de Segunda A BGU, de la Unidad Educativa Santa Teresita



Evidencia 2 de la Teleguianza impartida a los estudiantes de Segunda A BGU, de la Unidad Educativa Santa Teresita

El martes 22 de junio, se ejecutó una Teleguianza educativa a los estudiantes de la **Unidad Educativa Santa Teresita**. El paralelo atendido el presente día fue: **Quinto A EGB**. Los estudiantes estuvieron acompañados de su docente responsable **Cindy Limones**. La actividad fue impartida por la **Lcda. Shirley De La Cruz**. Se adjunta las evidencias de la actividad ejecutada.



Evidencia 1 de la Teleguianza impartida a los estudiantes de Quinto A EGB, de la Unidad Educativa Santa Teresita



Evidencia 2 de la Teleguianza impartida a los estudiantes de Quinto A EGB, de la Unidad Educativa Santa Teresita

El **miércoles 23 de junio**, se ejecutó una Teleguianza educativa a los estudiantes de la **Unidad Educativa Santa Teresita**. El paralelo atendido el presente día fue: **Tercero C BGU**. Los estudiantes estuvieron acompañados de su docente responsable **Jéssica Tomalá**. La actividad fue impartida por la **Lcda. Rosa Maldonado**. Se adjunta las evidencias de la actividad ejecutada.

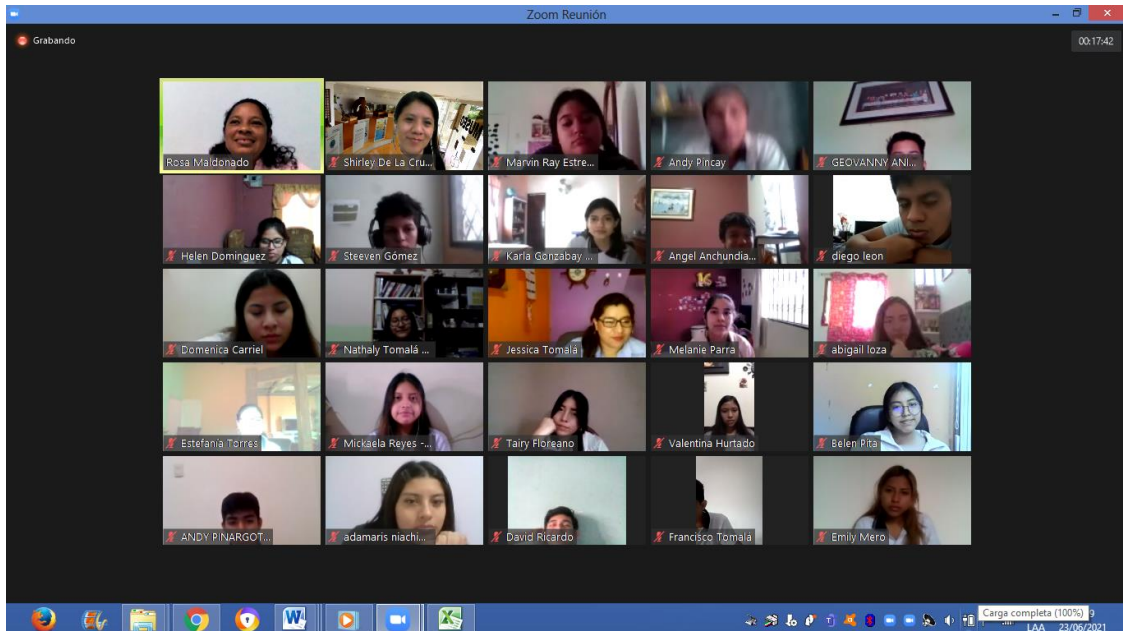

Evidencia 1 de la Teleguianza impartida a los estudiantes de Tercero C BGU, de la Unidad Educativa Santa Teresita



Evidencia 2 de la Teleguianza impartida a los estudiantes de Tercero C BGU, de la Unidad Educativa Santa Teresita

El viernes 25 de junio, se ejecutó una Teleguianza educativa a los estudiantes de la **Universidad Estatal Península de Santa Elena**. El paralelo atendido el presente día fue **8/1 carrera de Licenciatura en Turismo**. Los estudiantes estuvieron acompañados de su docente responsable **Efrén Mendoza**. La actividad fue impartida por la **Lcda. Shirley De La Cruz**. Se adjunta las evidencias de la actividad ejecutada.

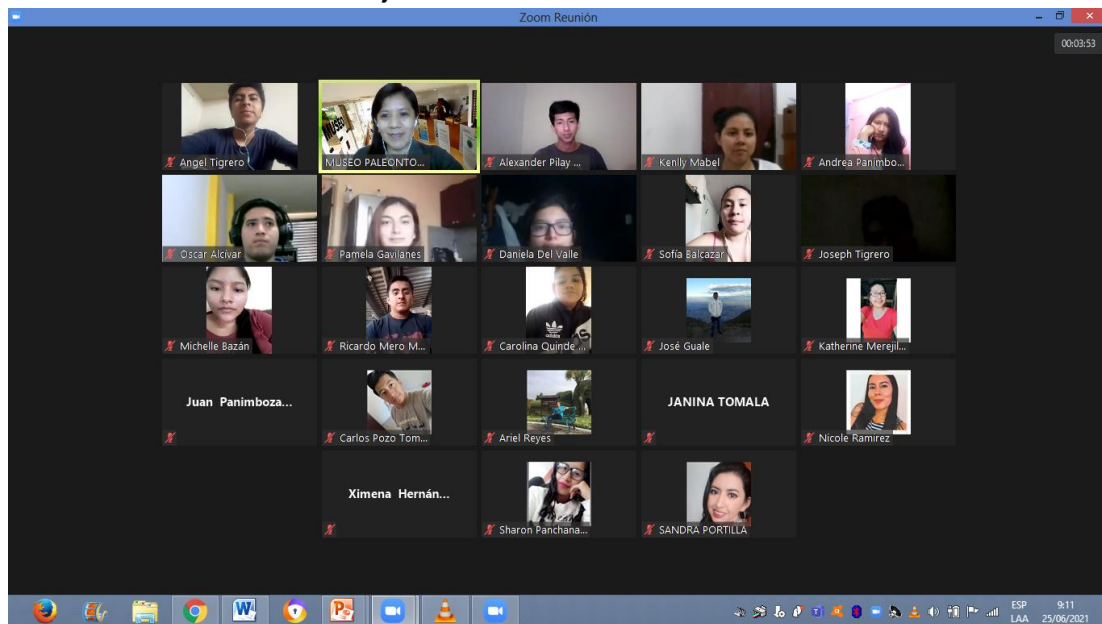

Evidencia 1 de la Teleguianza impartida a los estudiantes de Licenciatura en Turismo 8/1, de la Universidad Estatal Península de Santa Elena



Evidencia 2 de la Teleguianza impartida a los estudiantes de Licenciatura en Turismo 8/1, de la Universidad Estatal Península de Santa Elena



Museo Paleontológico
Megaterio

INSTITUCIONES EDUCATIVAS

JULIO
2021

ESCUELA DE
EDUCACIÓN BÁSICA
COMIENZOS

El **jueves 15 de julio**, se ejecutó una Teleguianza educativa a los estudiantes de la **Escuela de Educación Básica Comienzos**. El paralelo atendido el presente día fue **Quinto Grado**. Los estudiantes estuvieron acompañados de su docente responsable **Lcdo. Francisco Moreno**. La actividad fue impartida por la **Lcda. Rosa Maldonado Angulo**. Se adjunta las evidencias de la actividad ejecutada.



Evidencia 1 de la Teleguianza impartida a los estudiantes de Quinto Grado de la Escuela de Educación Básica Comienzos



Evidencia 2 de la Teleguianza impartida a los estudiantes de Quinto Grado de la Escuela de Educación Básica Comienzos



INSTITUCIONES EDUCATIVAS

AGOSTO
2021

- U.E. JUAN JACOBO
ROSSEAU
- ESCUELA VEINTIUNO
DE DICIEMBRE
- UPSE

El **miércoles 04 de agosto**, se ejecutó una Teleguianza educativa a los estudiantes de la **Unidad Educativa Juan Jacobo Rosseau**. El paralelo atendido fue **Sexto Grado**, con un total de **20 estudiantes**, que estuvieron acompañados de su docente responsable la **Lcda. Valeria Parrales Quinde**. La actividad fue impartida por el **Lcdo. Douglas Contreras Guevara**. Se adjunta las evidencias de la actividad ejecutada.

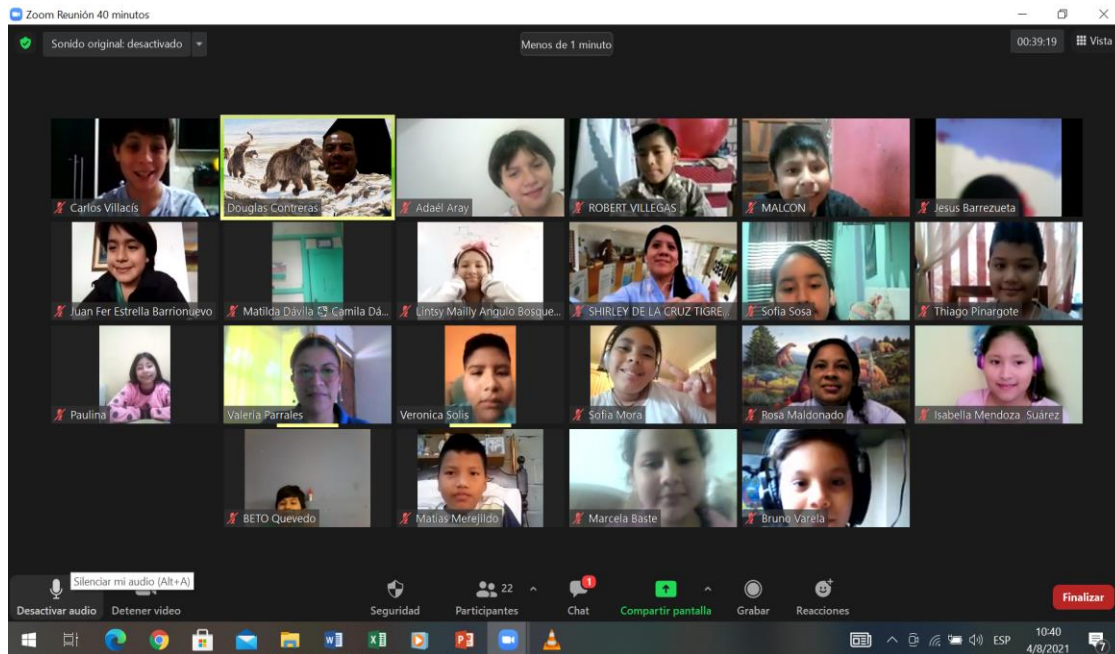

Evidencia 1 de la Teleguianza impartida a los estudiantes de Sexto Grado, de la Unidad Educativa Juan Jacobo Rosseau de Santa Elena

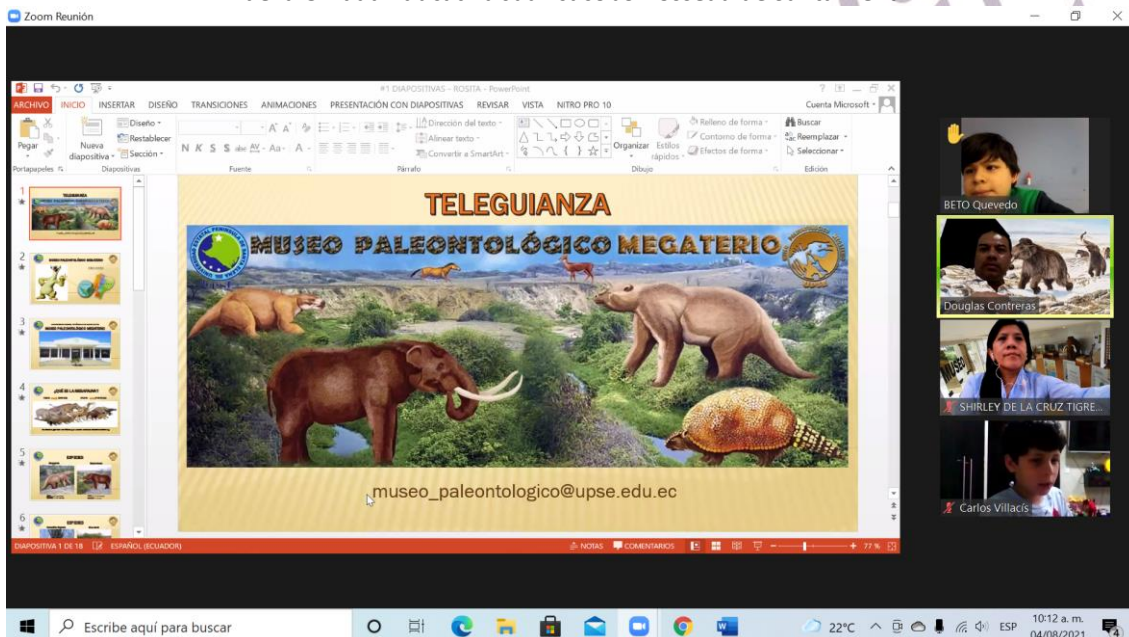

Evidencia 2 de la Teleguianza impartida a los estudiantes de Sexto Grado, de la Unidad Educativa Juan Jacobo Rosseau de Santa Elena

El **Jueves 05 de agosto**, se ejecutó una Teleguianza educativa a los estudiantes de la **Unidad Educativa Juan Jacobo Rosseau**. El paralelo atendido fue **Cuarto Grado**, con un total de **24 estudiantes**, que estuvieron acompañados de su docente responsable la **Lcda. Yuri Laínez Miranda**. La actividad fue impartida por la **Lcda. Rosa Maldonado Angulo**. Se adjunta las evidencias de la actividad ejecutada.

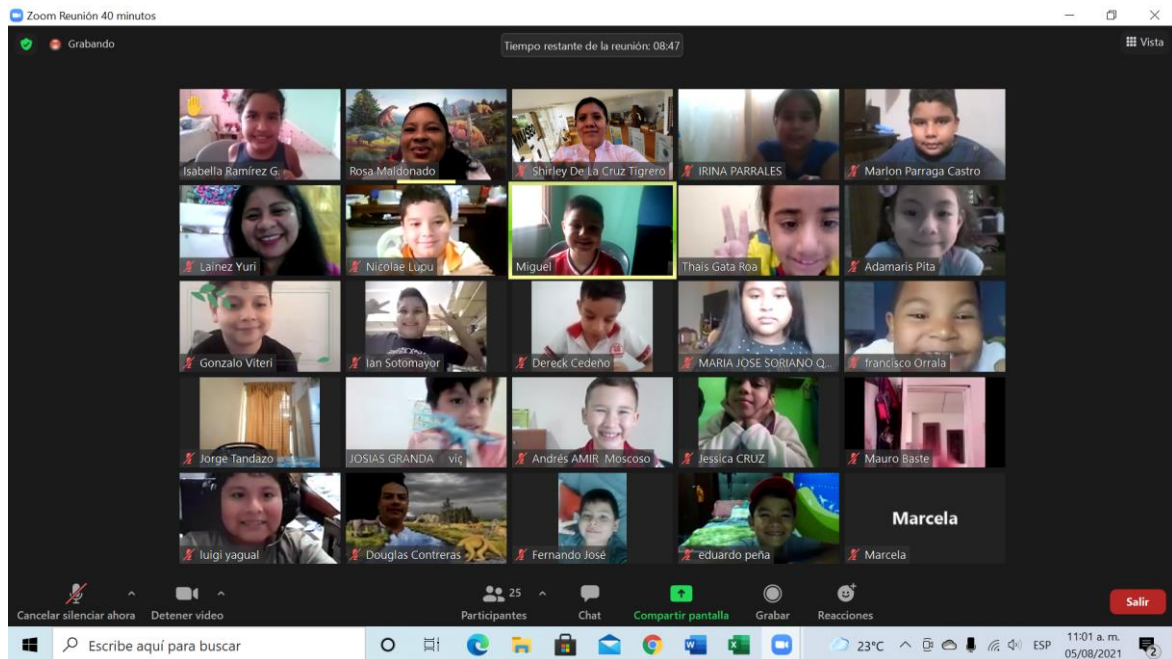

Evidencia 1 de la Teleguianza impartida a los estudiantes de Cuarto Grado, de la Unidad Educativa Juan Jacobo Rosseau de Santa Elena



Evidencia 2 de la Teleguianza impartida a los estudiantes de Cuarto Grado, de la Unidad Educativa Juan Jacobo Rosseau de Santa Elena

El viernes 06 de agosto, se ejecutó una Teleguianza educativa a los estudiantes de la **Unidad Educativa Juan Jacobo Rosseau**. El paralelo atendido fue **Quinto Grado**, con un total de **17 estudiantes**, que estuvieron acompañados de su docente responsable la **Lcda. Azucena Morán Lucas**. La actividad fue impartida por la **Lcda. Shirley De La Cruz Tigrero**. Se adjunta las evidencias de la actividad ejecutada.



Evidencia 1 de la Teleguianza impartida a los estudiantes de Quinto Grado, de la Unidad Educativa Juan Jacobo Rosseau de Santa Elena

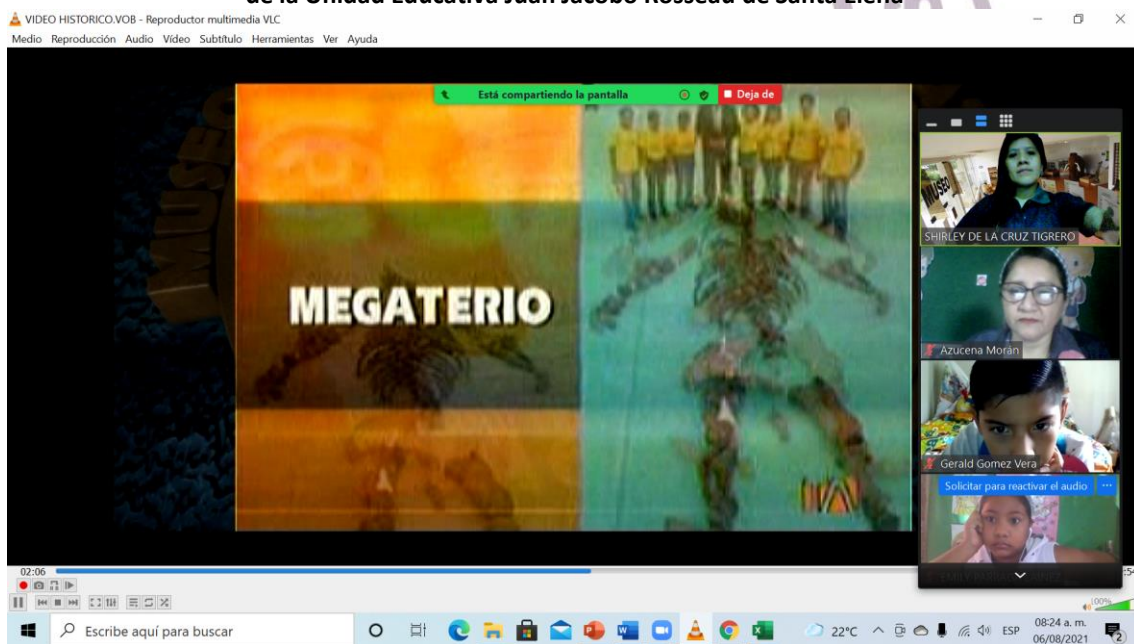

Evidencia 2 de la Teleguianza impartida a los estudiantes de Quinto Grado, de la Unidad Educativa Juan Jacobo Rosseau de Santa Elena

El **Jueves 19 de agosto**, se ejecutó una Teleguianza educativa a los estudiantes de la **Escuela Veintiuno de Diciembre**. El paralelo atendido fue **Tercer Grado**, con un total de **25 estudiantes**, que estuvieron acompañados de su docente responsable la **Lcda. Ámbar Parrales Domínguez**. La actividad fue impartida por la **Lcda. Rosa Maldonado Angulo**. Se adjunta las evidencias de la actividad ejecutada.

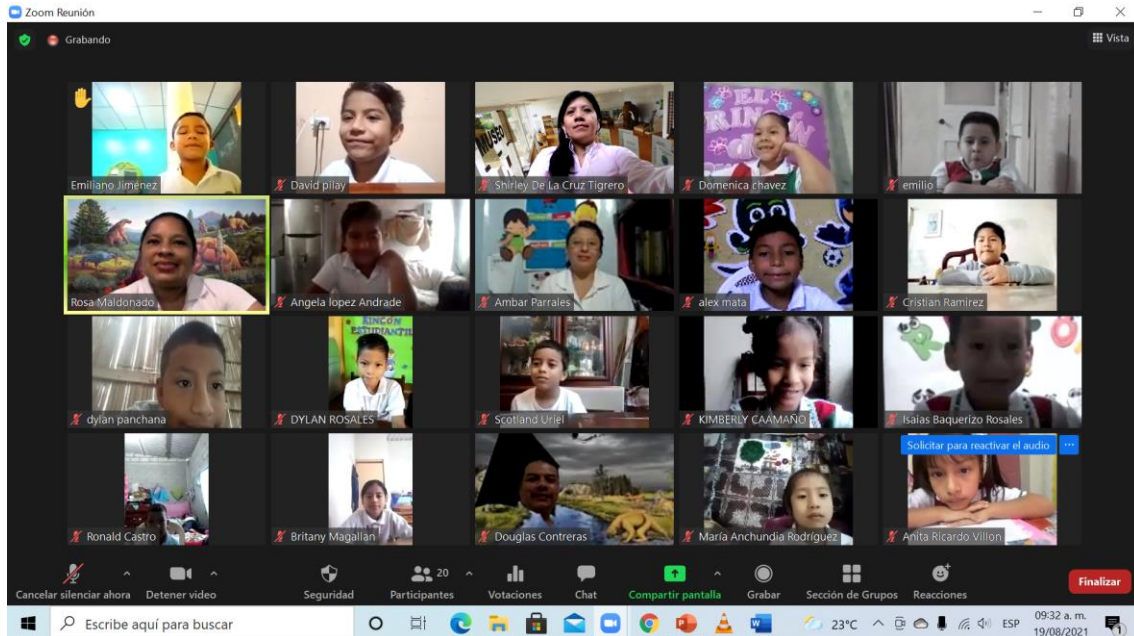

Evidencia 1 de la Teleguianza impartida a los estudiantes de Tercer Grado, de la Escuela Veintiuno de Diciembre de San José de Ancón

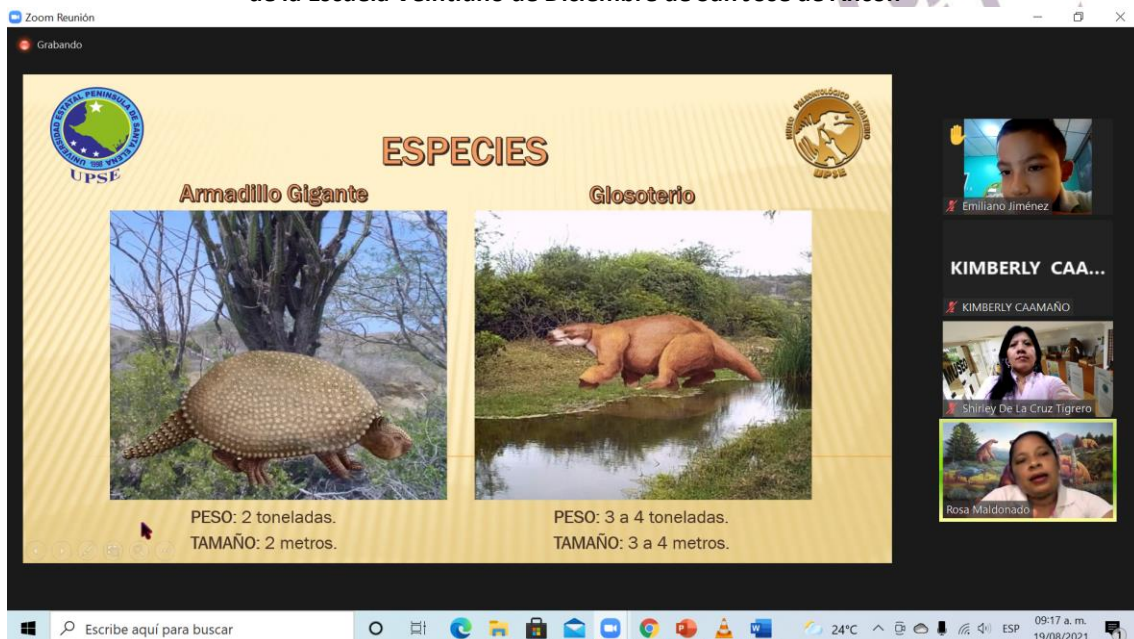

Evidencia 2 de la Teleguianza impartida a los estudiantes de Tercer Grado, de la Escuela Veintiuno de Diciembre de San José de Ancón

El **Jueves 19 de agosto**, se ejecutó, además la Teleguianza educativa a los estudiantes de la **Escuela Veintiuno de Diciembre**. El paralelo atendido fue **Cuarto Grado**, con un total de **20 estudiantes**, que estuvieron acompañados de su docente responsable la **Lcda. Vilma Borbor Rodríguez**. La actividad fue impartida por la **Lcda. Rosa Maldonado Angulo**. Se adjunta las evidencias de la actividad ejecutada.

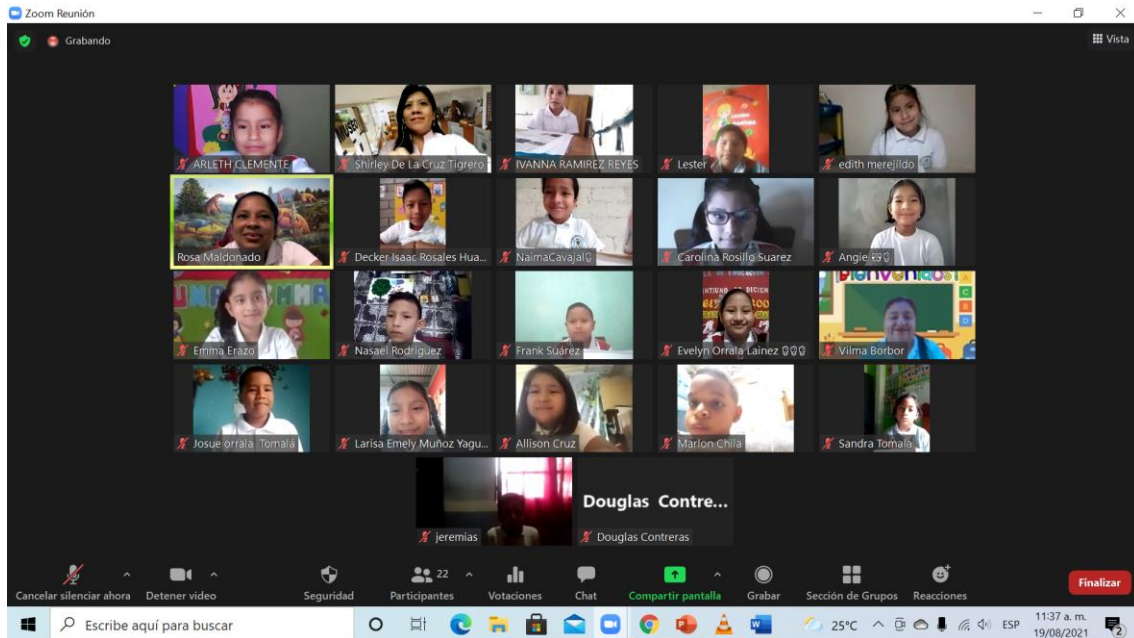

Evidencia 1 de la Teleguianza impartida a los estudiantes de Cuarto Grado, de la Escuela Veintiuno de Diciembre de San José de Ancón



Evidencia 2 de la Teleguianza impartida a los estudiantes de Cuarto Grado, de la Escuela Veintiuno de Diciembre de San José de Ancón

El **Jueves 19 de agosto**, se ejecutó, además la Teleguianza educativa a los estudiantes de la **Escuela Veintiuno de Diciembre**. El paralelo atendido fue **Cuarto Grado**, con un total de **20 estudiantes**, que estuvieron acompañados de su docente responsable la **Lcda. Vilma Borbor Rodríguez**. La actividad fue impartida por la **Lcda. Rosa Maldonado Angulo**. Se adjunta las evidencias de la actividad ejecutada.

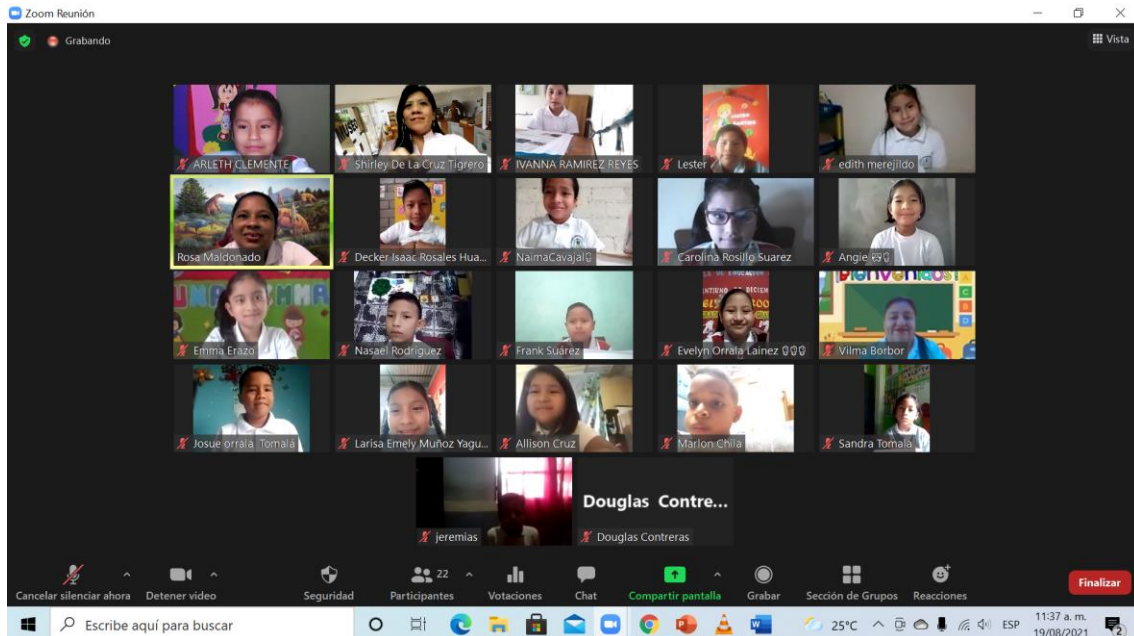

Evidencia 1 de la Teleguianza impartida a los estudiantes de Cuarto Grado, de la Escuela Veintiuno de Diciembre de San José de Ancón



Evidencia 2 de la Teleguianza impartida a los estudiantes de Cuarto Grado, de la Escuela Veintiuno de Diciembre de San José de Ancón

El **Jueves 19 de agosto**, se ejecutó, además la Teleguianza educativa a los estudiantes de Nivelación de la **Universidad Estatal Península de Santa Elena**. El paralelo atendido fue **1/2 Gestión Social y Desarrollo**, con un total de **39 estudiantes**, que estuvieron acompañados de su docente responsable la **Lcda. Katty Vera Meza**. La actividad fue impartida por el **Lcdo. Douglas Contreras Guevara**. Se adjunta las evidencias de la actividad ejecutada.

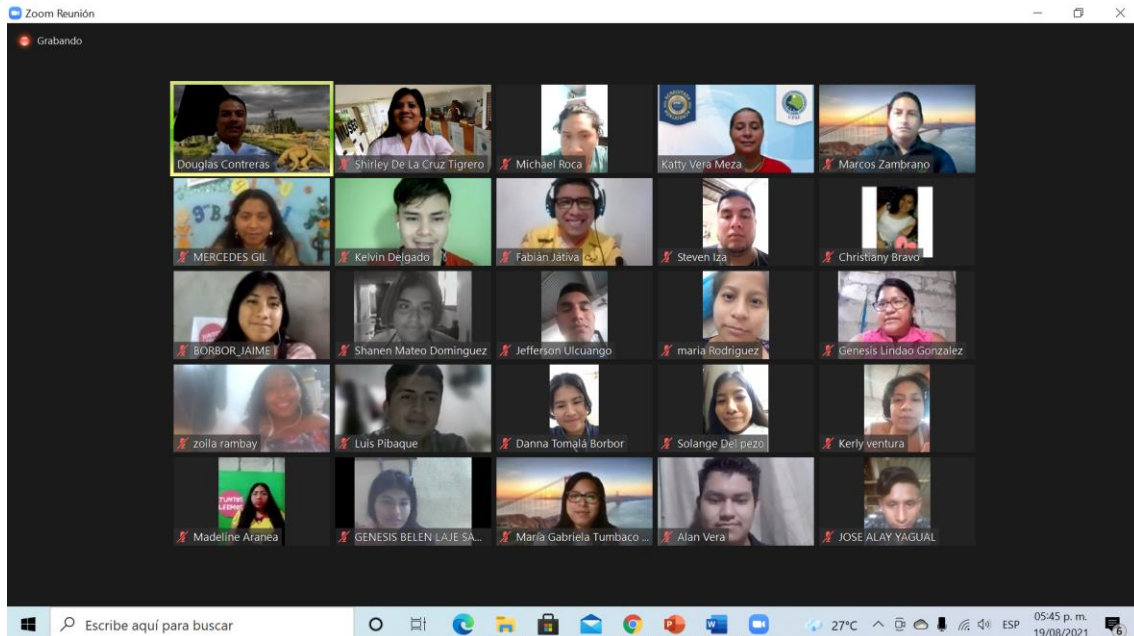

Evidencia 1 de la Teleguianza impartida a los estudiantes de Nivelación 1/2 Gestión Social y Desarrollo, de la Universidad Estatal Península de Santa Elena

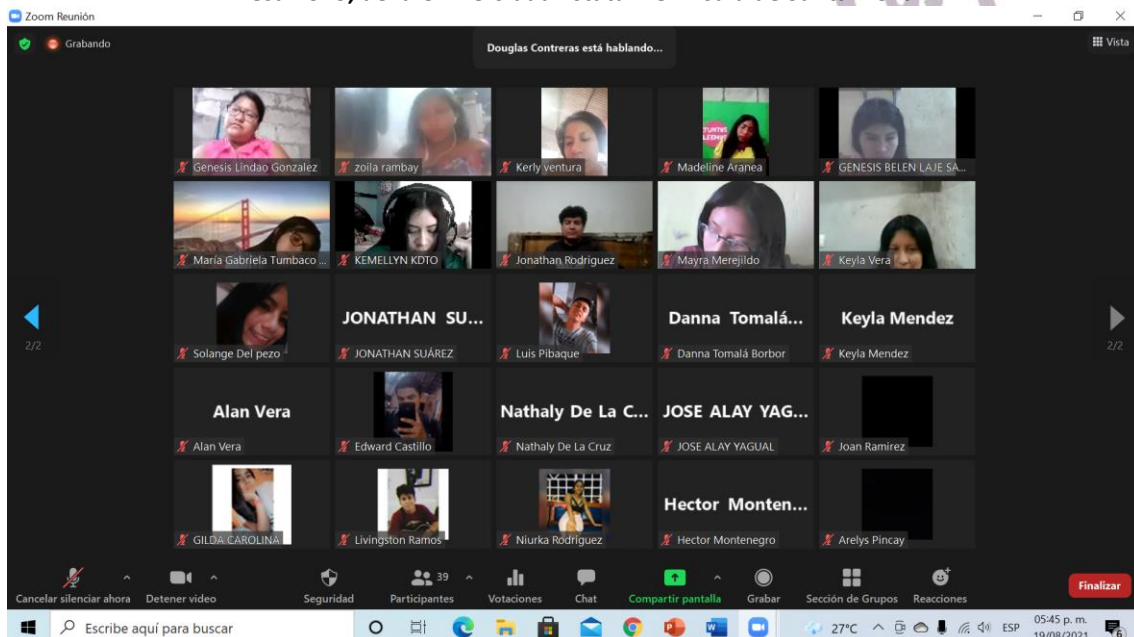

Evidencia 2 de la Teleguianza impartida a los estudiantes de Nivelación 1/2 Gestión Social y Desarrollo, de la Universidad Estatal Península de Santa Elena



Museo Paleontológico
Megaterio

INSTITUCIONES EDUCATIVAS

SEPTIEMBRE
2021

ESCUELA DE
EDUCACIÓN BÁSICA
ABDÓN CALDERÓN

El viernes 10 de septiembre, se ejecutó, además la Teleguianza educativa a los estudiantes de la **Escuela Abdón Calderón Garalcoa**. Los paralelos atendidos fueron **Sexto y Séptimo Grado**, con un total de **50 estudiantes**, que estuvieron acompañados de su docente responsable la **Lcda. Carmen Álvarez** y **Lcda. Germania Vera**. La actividad fue impartida por **la Lcda. Shirley De La Cruz Tigrero**. Se adjunta las evidencias de la actividad ejecutada.

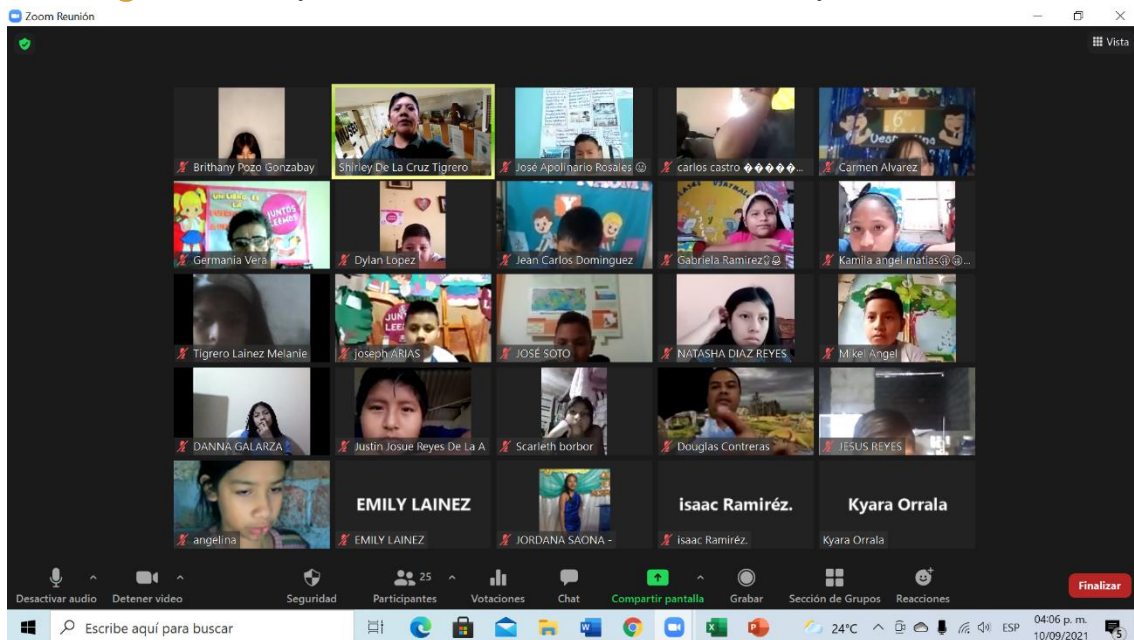

Evidencia 1 de la Teleguianza impartida a los estudiantes de la Escuela Abdón Calderón el viernes, 10 de septiembre de 2021

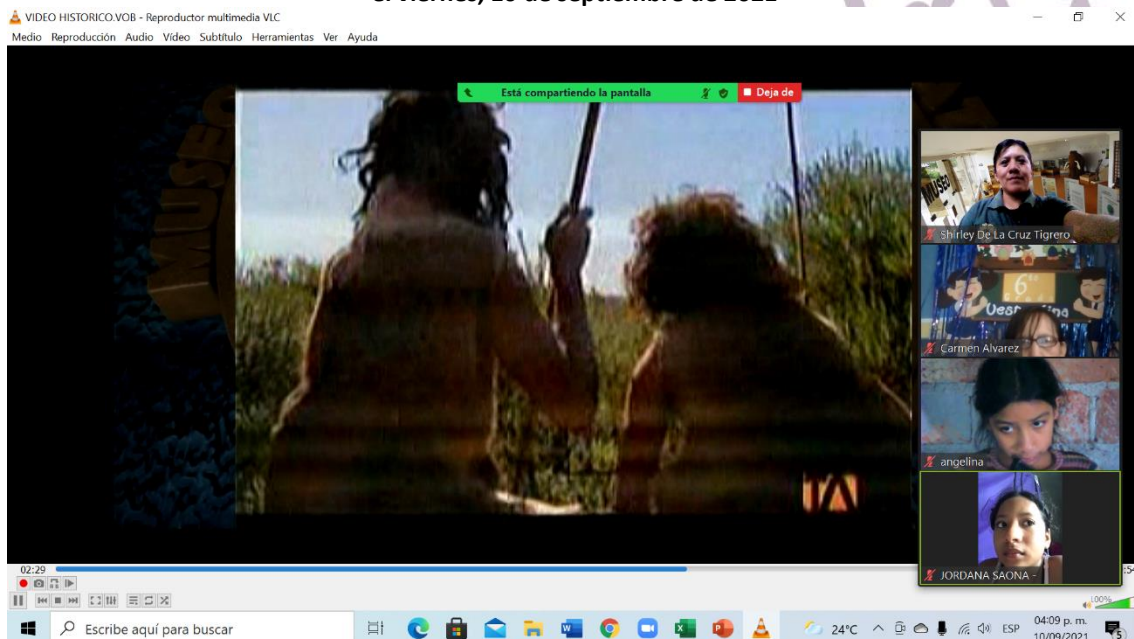

Evidencia 2 de la Teleguianza impartida a los estudiantes de la Escuela Abdón Calderón el viernes, 10 de septiembre de 2021

Teleguianza educativa impartida a los estudiantes de **Sexto y Séptimo Grado** de la **Escuela Abdón Calderón Garaicoa**.

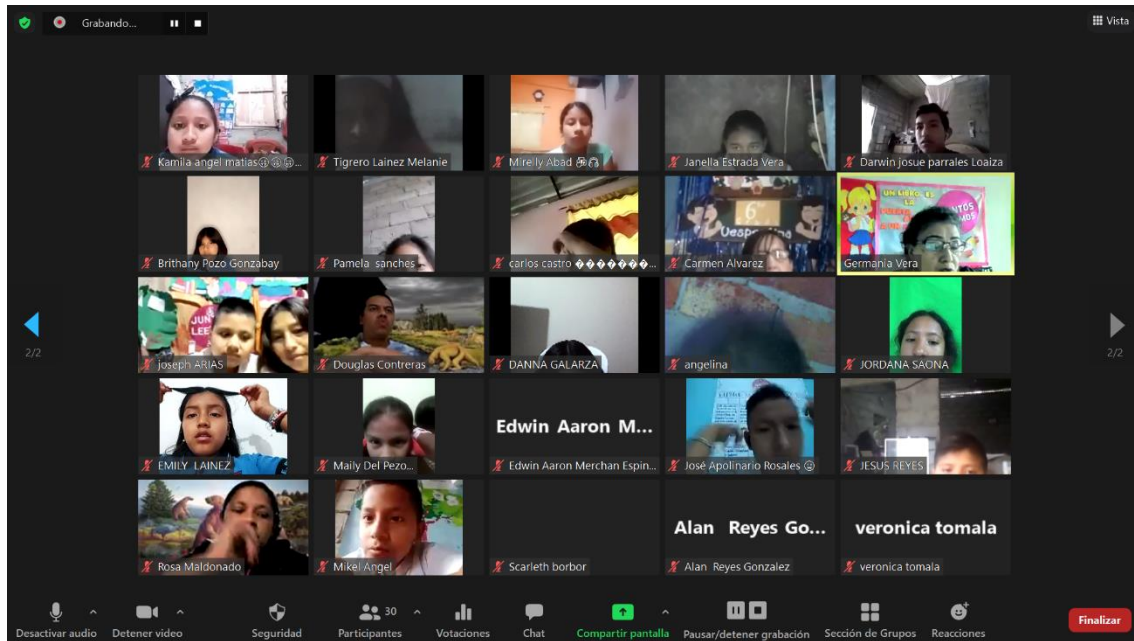

Evidencia 3 de la Teleguianza impartida a los estudiantes de la Escuela Abdón Calderón el viernes, 10 de septiembre de 2021

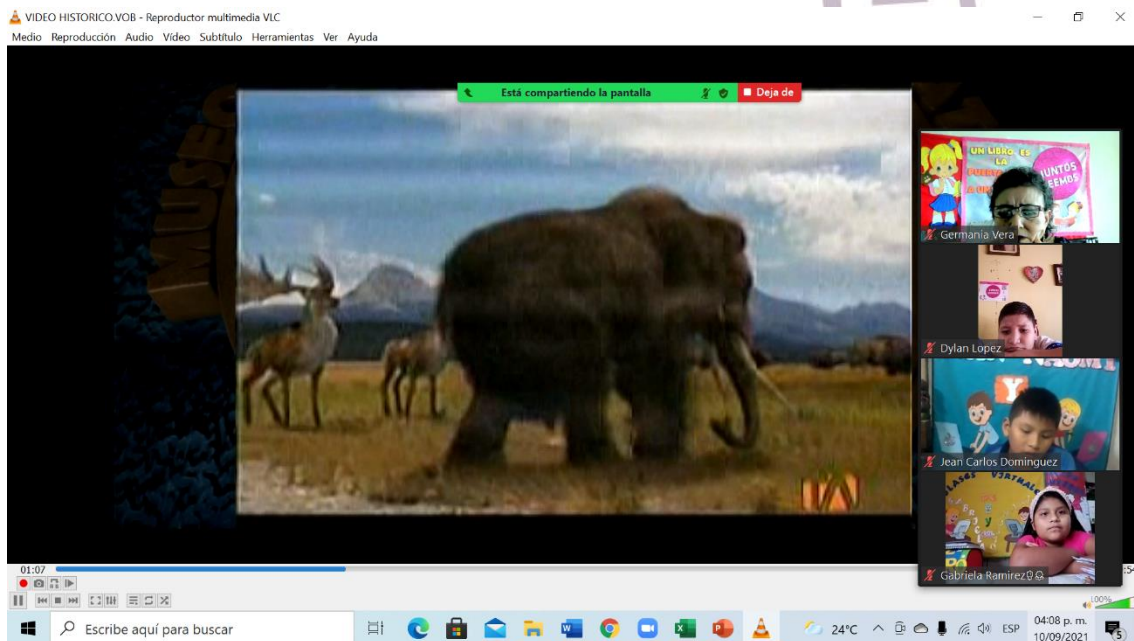

Evidencia 4 de la Teleguianza impartida a los estudiantes de la Escuela Abdón Calderón el viernes, 10 de septiembre de 2021