

MUSEO PALEONTOLÓGICO MEGATERIO

TELEGUIANZAS PÚBLICO EN GENERAL

museo_paleontologico@upse.edu.ec

2021



Ciudadela Universitaria Vía La Libertad – Santa Elena



ENERO DE 2021

El **sábado 16 de enero**, se iniciaron las **TELEGUIANZAS** educativas del **Museo Paleontológico Megaterio**, dirigidas al **PÚBLICO EN GENERAL**. Para la presente actividad se contó con la participación de **4 niños** que tuvieron el interés de incrementar sus conocimientos relacionados con los animales de **Megafauna del Pleistoceno**. Los niños participaron activamente y fueron atendidos por el Lcdo. **Douglas Contreras Guevara**, quien estuvo asistido por la Lcda. Rosa Maldonado Angulo y la Lcda. Shirley De La Cruz Tigrero.

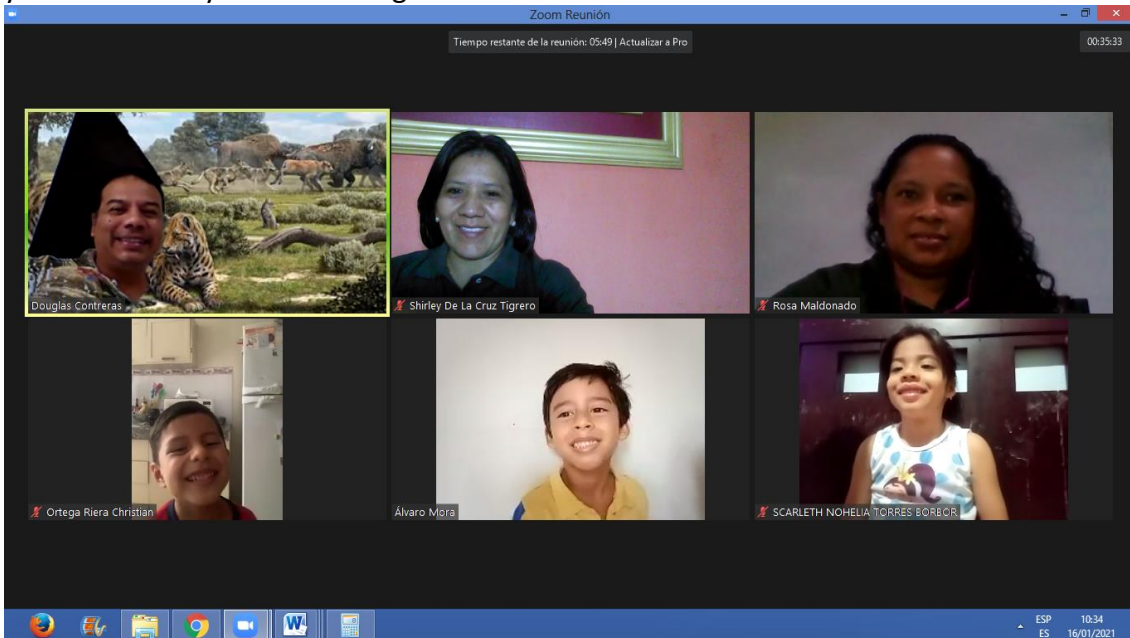

Evidencia 1 de la Teleguianza a los niños del Público en General que participaron de la Actividad del sábado 16 de enero de 2021.



Evidencia 2 de la Teleguianza a los niños del Público en General que participaron de la Actividad del sábado 16 de enero de 2021.

El **viernes 29 de enero**, se continuaron desarrollando las **TELEGUIANZAS** educativas del **Museo Paleontológico Megaterio**, dirigidas al **PÚBLICO EN GENERAL**. Para la presente actividad se contó con la participación de **8 personas ecuatorianas** entre niños y adultos y una persona extranjera de **República Dominicana**, quienes tuvieron el interés de incrementar sus conocimientos relacionados con los animales de **Megafauna del Pleistoceno**. Los participantes fueron atendidos por el Lcdo. Douglas Contreras Guevara, quien estuvo asistido por la Lcda. Rosa Maldonado Angulo y la Lcda. Shirley De La Cruz Tigreiro.

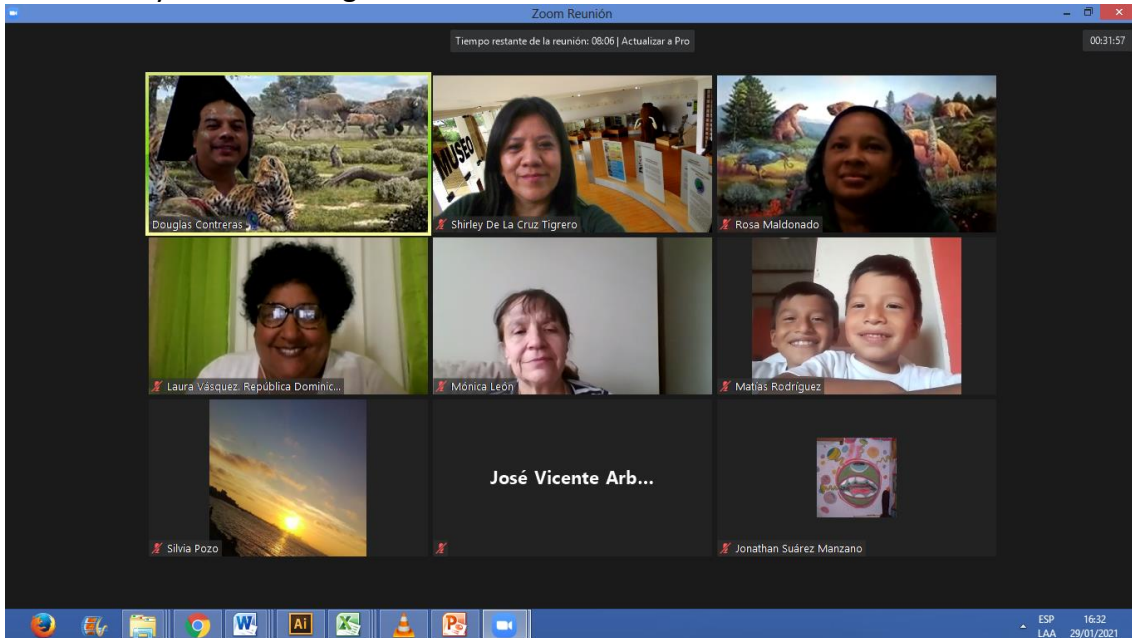

Evidencia 1 de la Teleguianza dirigida al Público en General que participaron de la Actividad del viernes 29 de enero de 2021.



Evidencia 2 de la Teleguianza dirigida al Público en General que participaron de la Actividad del viernes 29 de enero de 2021.



FEBRERO
DE
2021

EL VIERNES 05 DE FEBRERO, se continuaron ejecutando las **TELEGUIANZAS** educativas del **MUSEO PALEONTOLÓGICO MEGATERIO**, dirigidas al **PÚBLICO EN GENERAL**. Para la presente actividad se contó con la participación de varios niños ecuatorianos que tuvieron el interés de incrementar sus conocimientos relacionados con los animales de **MEGAFUNA DEL PLEISTOCENO**, a los cuales se refiere la actividad del museo. Los niños participaron activamente y fueron atendidos por el **Lcdo. Douglas Contreras Guevara**, quien estuvo asistido por la **Lcda. Rosa Maldonado Angulo** y la **Lcda. Shirley De La Cruz Tigrero**.



Evidencia 1 de la Teleguianza dirigida al Público en General, ejecutada el día viernes 05 de febrero de 2021.



Evidencia 2 de la Teleguianza dirigida al Público en General, ejecutada el día viernes 05 de febrero de 2021.

EL VIERNES 12 DE FEBRERO, se continuaron ejecutando las **TELEGUIANZAS** educativas del **MUSEO PALEONTOLÓGICO MEGATERIO**, dirigidas al **PÚBLICO EN GENERAL**. Para la presente actividad se contó con la participación de uno docente y una estudiante UPSE que tuvieron el interés de conocer el desarrollo de esta innovadora actividad, a la cual se refiere la actividad del museo. Los participantes formularon varias preguntas y fueron atendidos por la **Lcda. Shirley De La Cruz Tigreiro**, quien estuvo asistida por la Lcda. Rosa Maldonado Angulo y el Lcdo. Douglas Contreras Guevara.

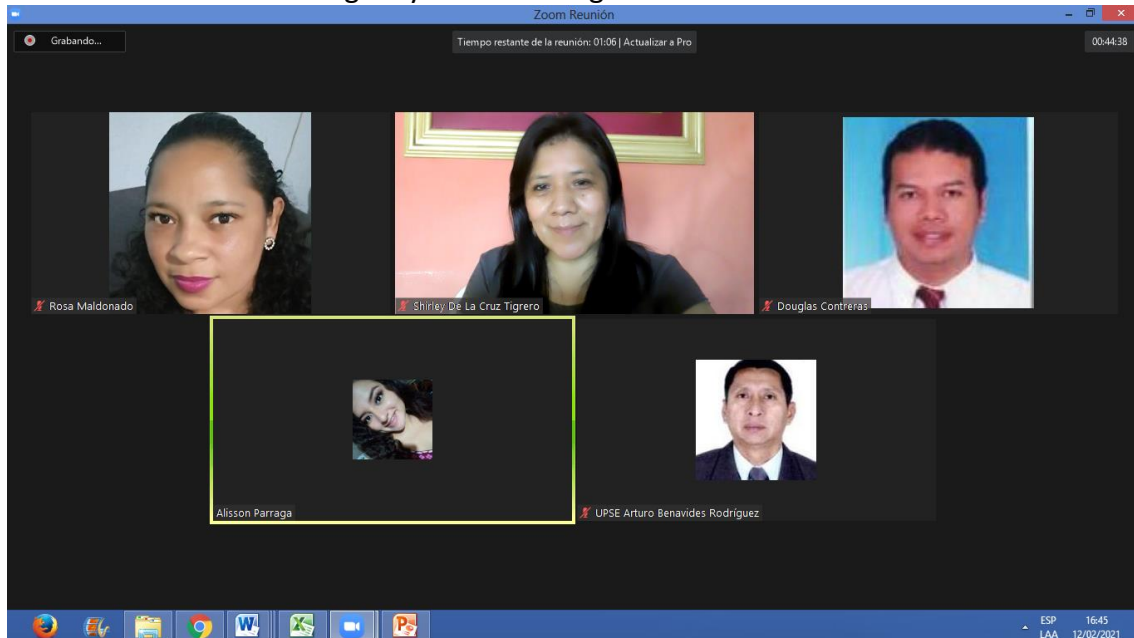

Evidencia 1 de la Teleguianza dirigida al Público en General, ejecutada el día viernes 12 de febrero de 2021.



Evidencia 2 de la Teleguianza dirigida al Público en General, ejecutada el día viernes 12 de febrero de 2021.

MUSEO PALEONTOLÓGICO MEGATERIO



EL SÁBADO 20 DE FEBRERO, se ejecutó una nueva **TELEGUIANZA** educativa del **MUSEO PALEONTOLÓGICO MEGATERIO**, dirigidas al **PÚBLICO EN GENERAL**. Para la presente actividad se contó con la participación de estudiantes de la **Universidad Estatal de Milagro** y varios niños que tuvieron la oportunidad de recibir la charla sobre la **MEGAFAUNA DEL PLEISTOCENO**. Los niños y adultos participantes fueron atendidos por el **Lcdo. Douglas Contreras Guevara**, quien estuvo asistido por la **Lcda. Rosa Maldonado Angulo** y la **Lcda. Shirley De La Cruz Tigrero**. Los participantes formularon una serie de preguntas que fueron despejadas por el mediador responsable.

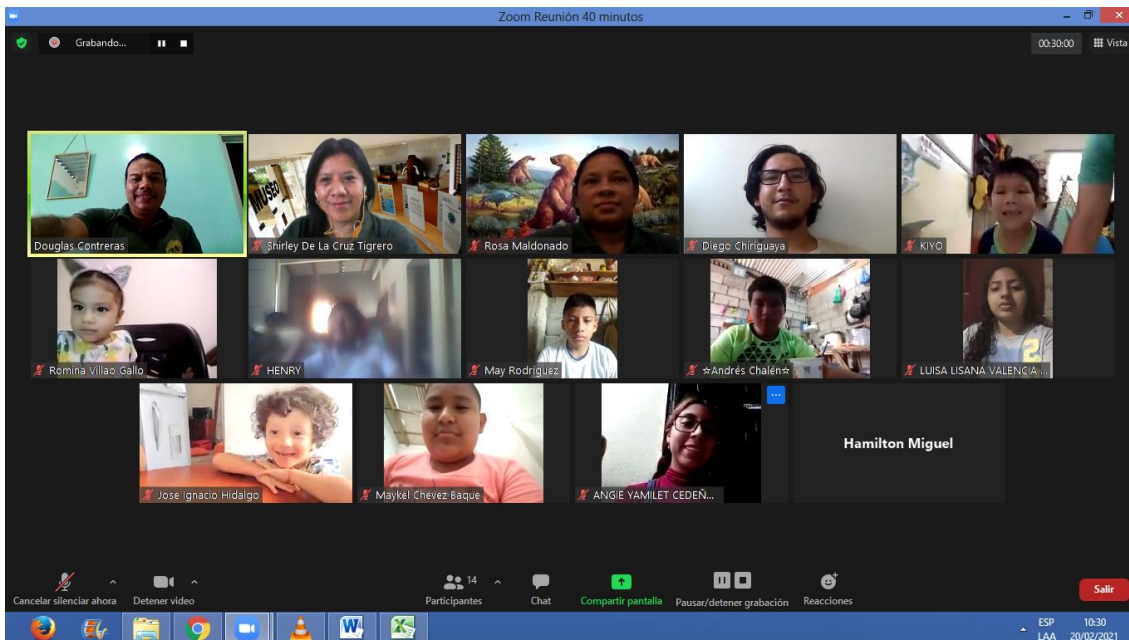

Evidencia 1 de la Teleguianza dirigida al Público en General, ejecutada el día Sábado, 20 de febrero de 2021.



Evidencia 2 de la Teleguianza dirigida al Público en General, ejecutada el día Sábado, 20 de febrero de 2021.

EL VIERNES 26 DE FEBRERO, se ejecutó una **TELEGUIANZA** educativa del **MUSEO PALEONTOLÓGICO MEGATERIO**, dirigidas al **PÚBLICO EN GENERAL**. Para la presente actividad se contó con la participación de 3 personas que recibieron la información correspondiente. Cabe destacar que dentro de los participantes se contó con la asistencia de una persona de **FRANCIA**. Los participantes fueron atendidos por la **Lcda. Shirley De La Cruz Tigrero**, quien estuvo asistida por la Lcda. Rosa Maldonado Angulo y el Lcdo. Douglas Contreras Guevara.

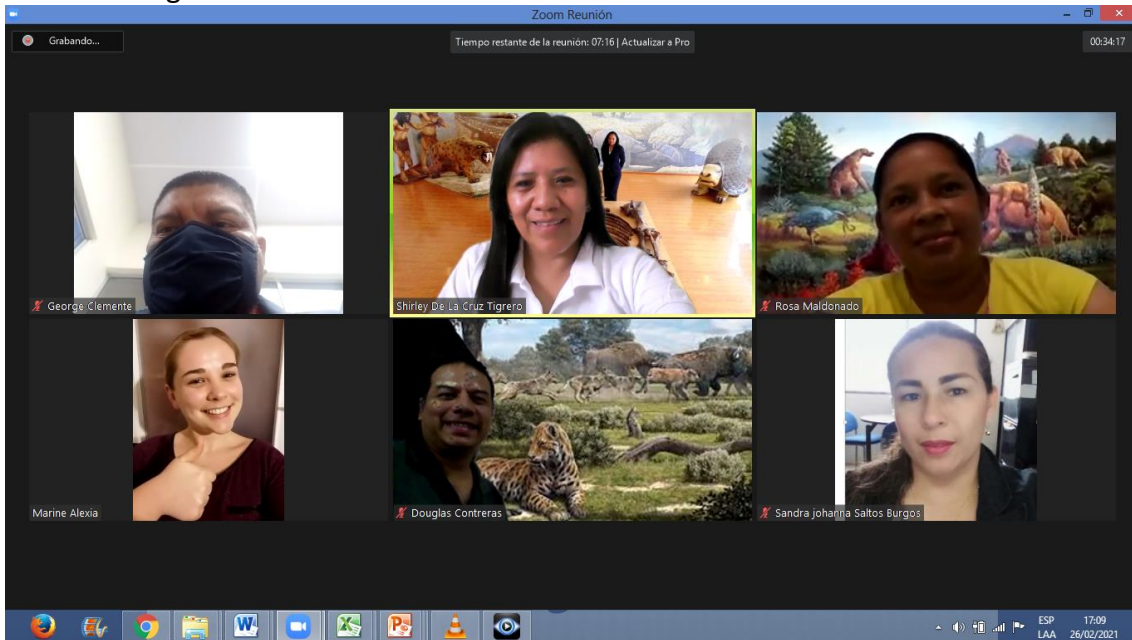

Evidencia 1 de la Teleguianza dirigida al Público en General, ejecutada el día Viernes, 26 de febrero de 2021.



Evidencia 2 de la Teleguianza dirigida al Público en General, ejecutada el día Viernes, 26 de febrero de 2021.



MARZO
DE
2021

EL SÁBADO 06 DE MARZO, se continuaron ejecutando las **TELEGUIANZAS** del **MUSEO PALEONTOLÓGICO MEGATERIO**, dirigidas al **PÚBLICO EN GENERAL**. Para la presente actividad se contó con la participación de una familia de la ciudad de Guayaquil, que tuvo el interés de incrementar sus conocimientos relacionados con los animales de **MEGAFAUNA DEL PLEISTOCENO**, a los cuales se refiere la actividad del museo. La familia Perugachi participó activamente y fueron atendidos por la **Lcda. Shirley De La Cruz Tigrero**, quien estuvo asistida por la Lcda. Rosa Maldonado Angulo y el Lcdo. Douglas Contreras Guevara.



Evidencia 1 de la Teleguianza dirigida al Público en General, ejecutada el día Sábado 06 de marzo de 2021.



Evidencia 2 de la Teleguianza dirigida al Público en General, ejecutada el día Sábado 06 de marzo de 2021.

EL VIERNES 12 DE MARZO, se continuaron ejecutando las **TELEGUIANZAS** del **MUSEO PALEONTOLÓGICO MEGATERIO**, dirigidas al **PÚBLICO EN GENERAL**. Para la presente actividad se contó con la participación de varias personas, que tuvieron el interés de conocer aspectos relacionados con los animales de **MEGAFUNA DEL PLEISTOCENO**, a los cuales se refiere la actividad del museo. Los participantes formularon varias preguntas, que fueron atendidas por la **Lcda. Rosa Maldonado Angulo**, quien estuvo asistida por el **Lcdo. Douglas Contreras Guevara** y la **Lcda. Shirley De La Cruz Tigrero**.

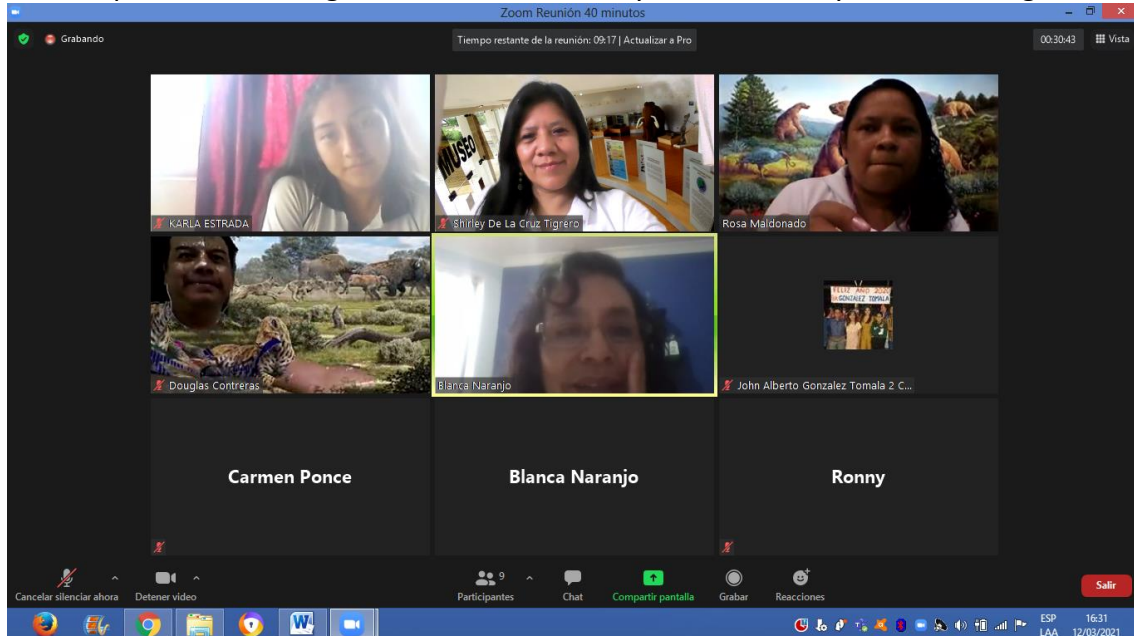

Evidencia 1 de la Teleguianza dirigida al Público en General, ejecutada el día Viernes 12 de marzo de 2021.



Evidencia 2 de la Teleguianza dirigida al Público en General, ejecutada el día Viernes 12 de marzo de 2021.

EL VIERNES 26 DE MARZO, se continuaron ejecutando las **TELEGUIANZAS** del **MUSEO PALEONTOLÓGICO MEGATERIO**, dirigidas al **PÚBLICO EN GENERAL**. Para la presente actividad se contó con la participación de una familia y un joven, que tuvieron el interés de conocer aspectos relacionados con los fósiles de animales gigantes como el Megaterio, el Mastodonte, el Caballo Americano, entre otros, a los cuales se refiere la actividad del museo. Los participantes formularon varias preguntas, que fueron atendidas por la **Lcda. Shirley De La Cruz Tigrero**, quien estuvo asistida por el **Lcdo. Douglas Contreras Guevara**.

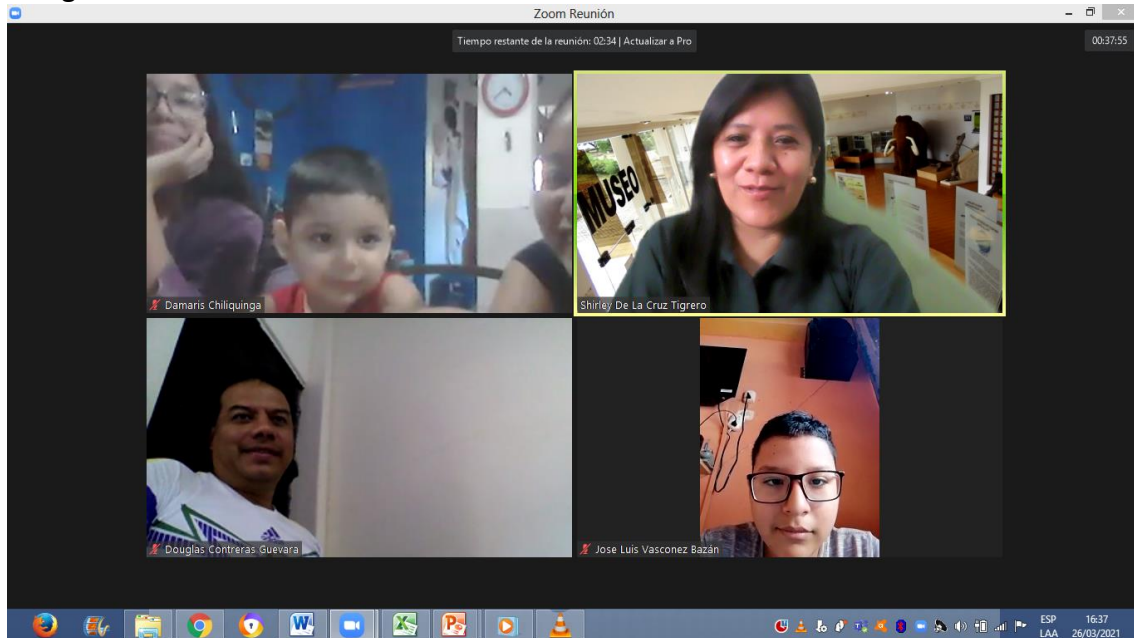

Evidencia 1 de la Teleguianza dirigida al Público en General, ejecutada el día Viernes 26 de marzo de 2021.



Evidencia 2 de la Teleguianza dirigida al Público en General, ejecutada el día Viernes 26 de marzo de 2021.

EL MIÉRCOLES 31 DE MARZO, se ejecutó la última **TELEGUIANZA** del mes del **MUSEO PALEONTOLÓGICO MEGATERIO**, dirigidas al **PÚBLICO EN GENERAL**. Para la presente actividad se contó con la participación de un adulto y un niño, que disfrutaron de la actividad desarrollada, referente a los animales de **MEGAFUNA**. La actividad estuvo a cargo del **Lcdo. Douglas Contreras Guevara**, quien estuvo asistido por la **Lcda. Shirley De La Cruz Tigrero**. Se realizó la proyección del video histórico y las diapositivas respecto al museo y finalmente se solicitó efectuar la Encuesta de Satisfacción.

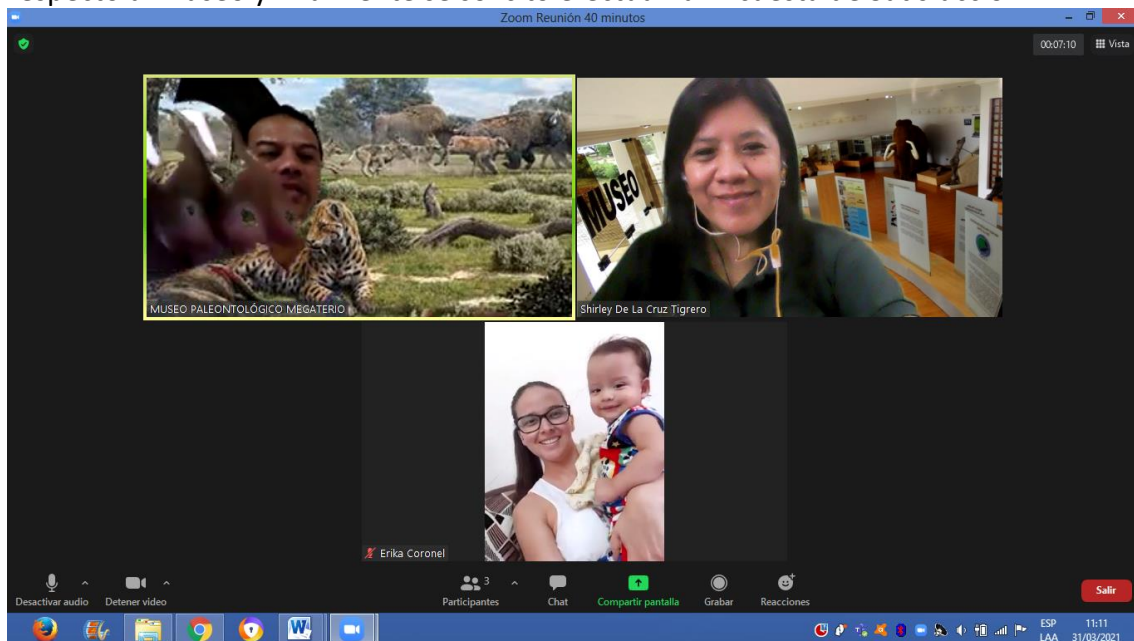

Evidencia 1 de la Teleguianza dirigida al Público en General, ejecutada el día Miércoles 31 de marzo de 2021.



Evidencia 2 de la Teleguianza dirigida al Público en General, ejecutada el día Miércoles 31 de marzo de 2021.