

MUSEO PALEONTOLÓGICO MEGATERIO

TELEGUIANZAS PÚBLICO EN GENERAL

museo_paleontologico@upse.edu.ec

2021





Museo Paleontológico
Megaterio

Público en General ENERO 2021

EL SÁBADO 16 DE ENERO, se iniciaron las **TELEGUIANZAS** educativas del **Museo Paleontológico Megaterio**, dirigidas al **PÚBLICO EN GENERAL**. Para la presente actividad se contó con la participación de **4 niños** que tuvieron el interés de incrementar sus conocimientos relacionados con los animales de **Megafauna del Pleistoceno**. Los niños participaron activamente y fueron atendidos por el Lcdo. **Douglas Contreras Guevara**, quien estuvo asistido por la Lcda. Rosa Maldonado Angulo y la Lcda. Shirley De La Cruz Tigrero.

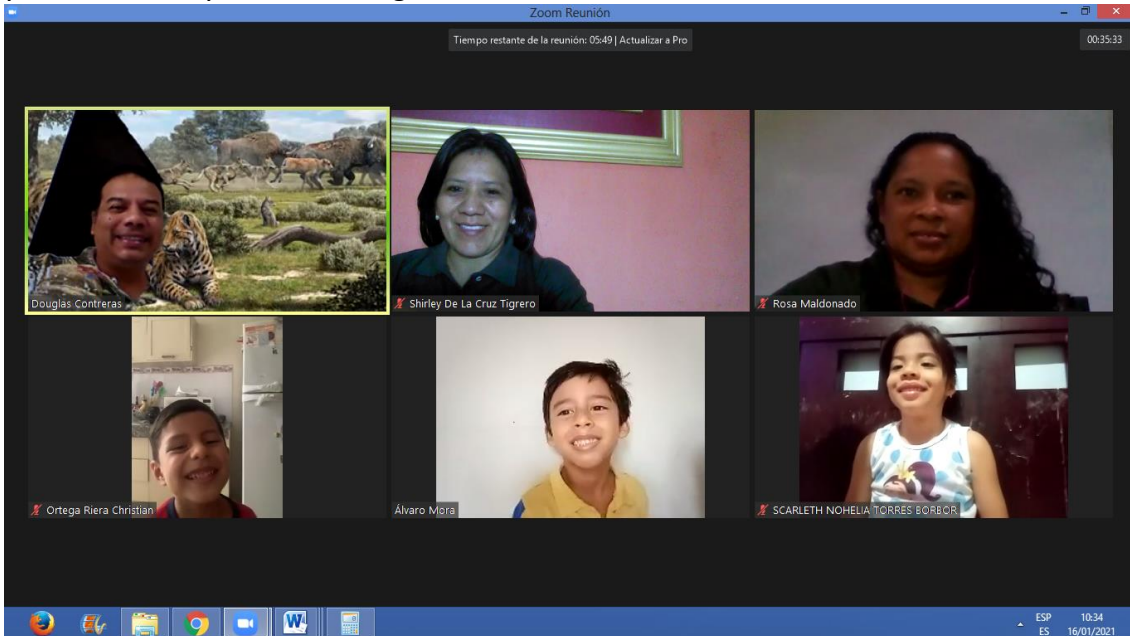

Evidencia 1 de la Teleguianza a los niños del Público en General que participaron de la Actividad del sábado 16 de enero de 2021.



Evidencia 2 de la Teleguianza a los niños del Público en General que participaron de la Actividad del sábado 16 de enero de 2021.

EL VIERNES 29 DE ENERO, se continuaron desarrollando las **TELEGUIANZAS** educativas del **MUSEO PALEONTOLÓGICO MEGATERIO**, dirigidas al **PÚBLICO EN GENERAL**. Para la presente actividad se contó con la participación de **8 personas ecuatorianas** entre niños y adultos y una persona extranjera de **República Dominicana**, quienes tuvieron el interés de incrementar sus conocimientos relacionados con los animales de **Megafauna del Pleistoceno**. Los participantes fueron atendidos por el Lcdo. Douglas Contreras Guevara.

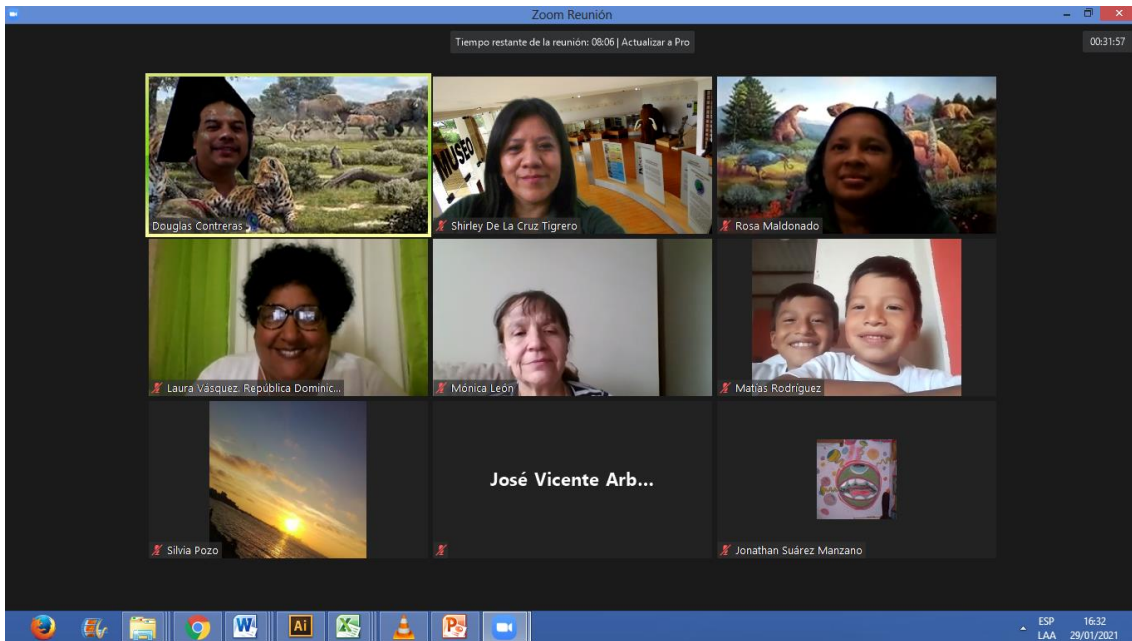

Evidencia 1 de la Teleguianza dirigida al Público en General que participaron de la Actividad del viernes 29 de enero de 2021.



Evidencia 2 de la Teleguianza dirigida al Público en General que participaron de la Actividad del viernes 29 de enero de 2021.



Museo Paleontológico
Megaterio

Público en
General
FEBRERO
2021

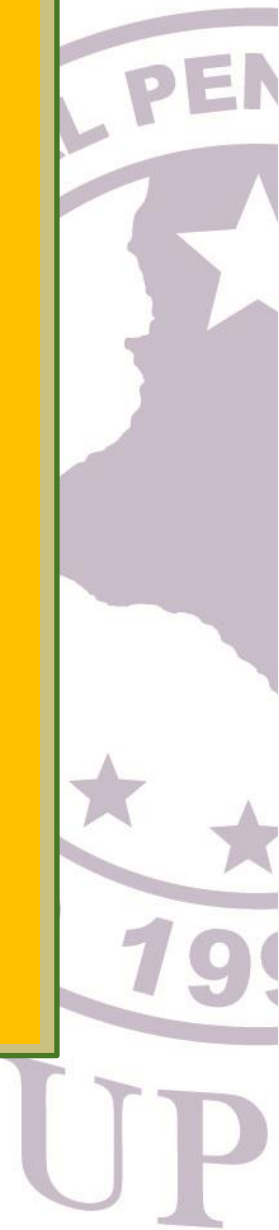

EL VIERNES 05 DE FEBRERO, se continuaron ejecutando las **TELEGUIANZAS** educativas del **MUSEO PALEONTOLÓGICO MEGATERIO**, dirigidas al **PÚBLICO EN GENERAL**. Para la presente actividad se contó con la participación de varios niños ecuatorianos que tuvieron el interés de incrementar sus conocimientos relacionados con los animales de **MEGAFUNA DEL PLEISTOCENO**, a los cuales se refiere la actividad del museo. Los niños participaron activamente y fueron atendidos por el **Lcdo. Douglas Contreras Guevara**.



Evidencia 1 de la Teleguianza dirigida al Público en General, ejecutada el día viernes 05 de febrero de 2021.



Evidencia 2 de la Teleguianza dirigida al Público en General, ejecutada el día viernes 05 de febrero de 2021.

EL VIERNES 12 DE FEBRERO, se continuaron ejecutando las **TELEGUIANZAS** educativas del **MUSEO PALEONTOLÓGICO MEGATERIO**, dirigidas al **PÚBLICO EN GENERAL**. Para la presente actividad se contó con la participación de uno docente y una estudiante UPSE que tuvieron el interés de conocer el desarrollo de esta innovadora actividad, a la cual se refiere la actividad del museo. Los participantes formularon varias preguntas y fueron atendidos por la **Lcda. Shirley De La Cruz Tigrero**, quien estuvo asistida por la **Lcda. Rosa Maldonado Angulo** y el **Lcdo. Douglas Contreras Guevara**.

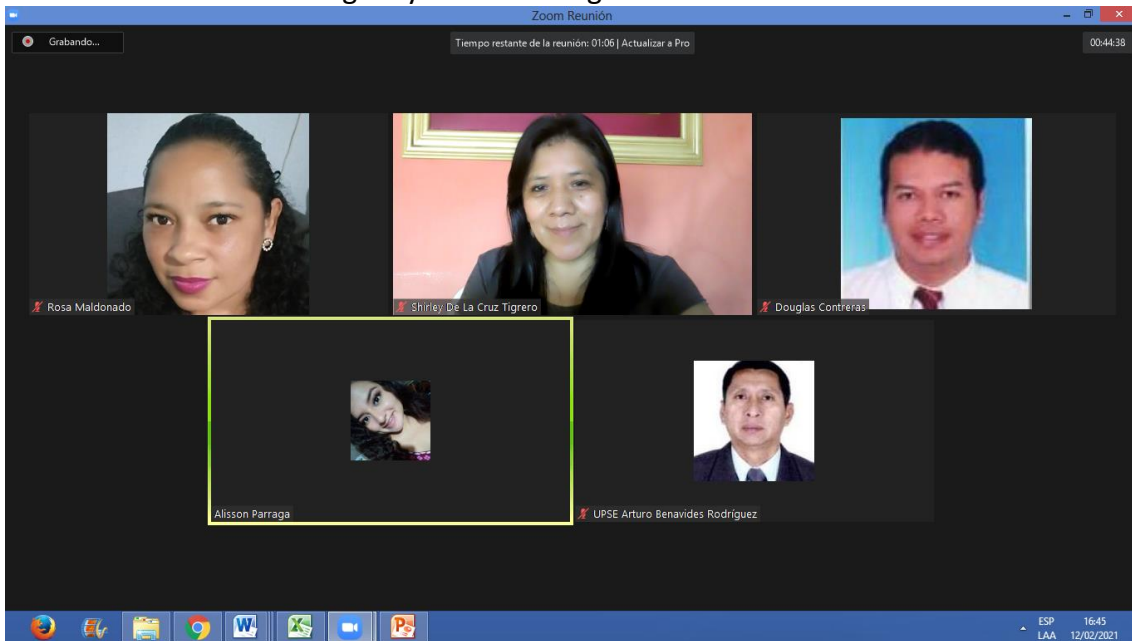

Evidencia 1 de la Teleguianza dirigida al Público en General, ejecutada el día viernes 12 de febrero de 2021.



Evidencia 2 de la Teleguianza dirigida al Público en General, ejecutada el día viernes 12 de febrero de 2021.

EL SÁBADO 20 DE FEBRERO, se ejecutó una nueva **TELEGUIANZA** educativa del **MUSEO PALEONTOLÓGICO MEGATERIO**, dirigidas al **PÚBLICO EN GENERAL**. Para la presente actividad se contó con la participación de estudiantes de la **Universidad Estatal de Milagro** y varios niños que tuvieron la oportunidad de recibir la charla sobre la **MEGAFAUNA DEL PLEISTOCENO**. Los niños y adultos participantes fueron atendidos por el **Lcdo. Douglas Contreras Guevara**.

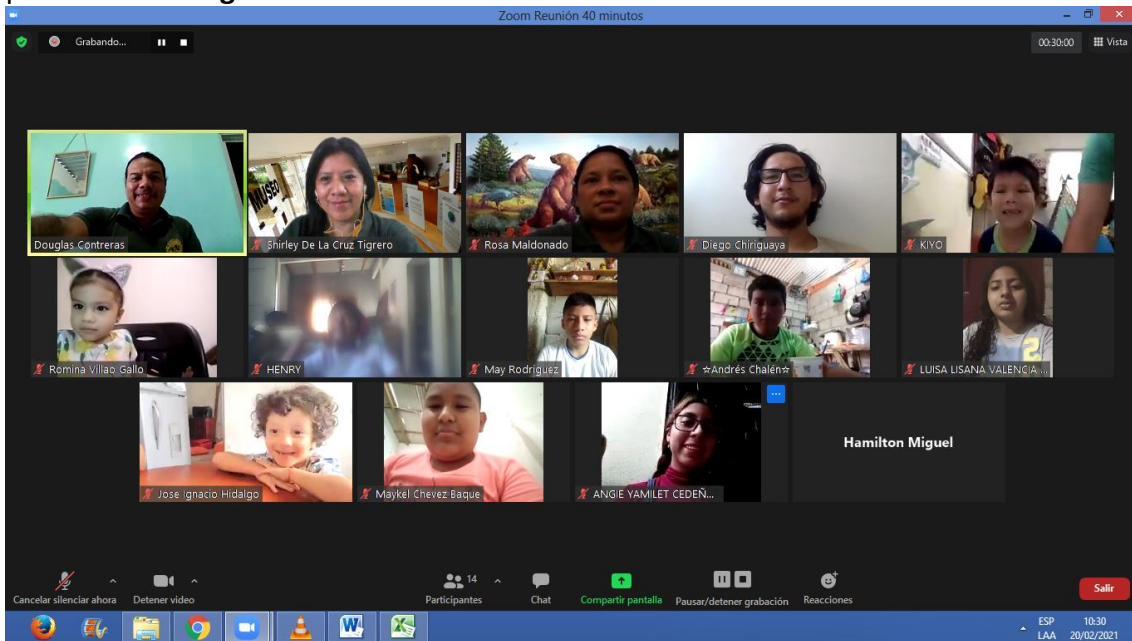

Evidencia 1 de la Teleguianza dirigida al Público en General, ejecutada el día Sábado, 20 de febrero de 2021.



Evidencia 2 de la Teleguianza dirigida al Público en General, ejecutada el día Sábado, 20 de febrero de 2021.

EL VIERNES 26 DE FEBRERO, se ejecutó una **TELEGUIANZA** educativa del **MUSEO PALEONTOLÓGICO MEGATERIO**, dirigidas al **PÚBLICO EN GENERAL**. Para la presente actividad se contó con la participación de 3 personas que recibieron la información correspondiente. Cabe destacar que dentro de los participantes se contó con la asistencia de una persona de **FRANCIA**. Los participantes fueron atendidos por la **Lcda. Shirley De La Cruz Tigero**.

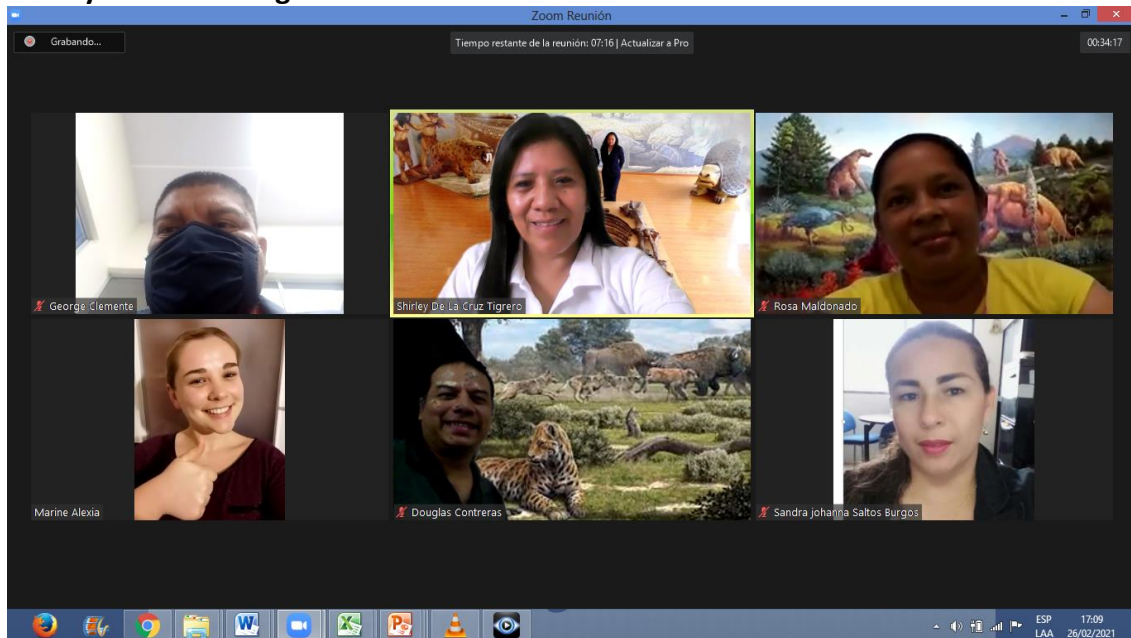

Evidencia 1 de la Teleguianza dirigida al Público en General, ejecutada el día Viernes, 26 de febrero de 2021.



Evidencia 2 de la Teleguianza dirigida al Público en General, ejecutada el día Viernes, 26 de febrero de 2021.



Museo Paleontológico
Megaterio

Público en General MARZO 2021



EL SÁBADO 06 DE MARZO, se continuaron ejecutando las **TELEGUIANZAS** del **MUSEO PALEONTOLÓGICO MEGATERIO**, dirigidas al **PÚBLICO EN GENERAL**. Para la presente actividad se contó con la participación de una familia de la ciudad de Guayaquil, que tuvo el interés de incrementar sus conocimientos relacionados con los animales de **MEGAFAUNA DEL PLEISTOCENO**, a los cuales se refiere la actividad del museo. La familia Perugachi participó activamente y fueron atendidos por la **Lcda. Shirley De La Cruz Tigrero**.

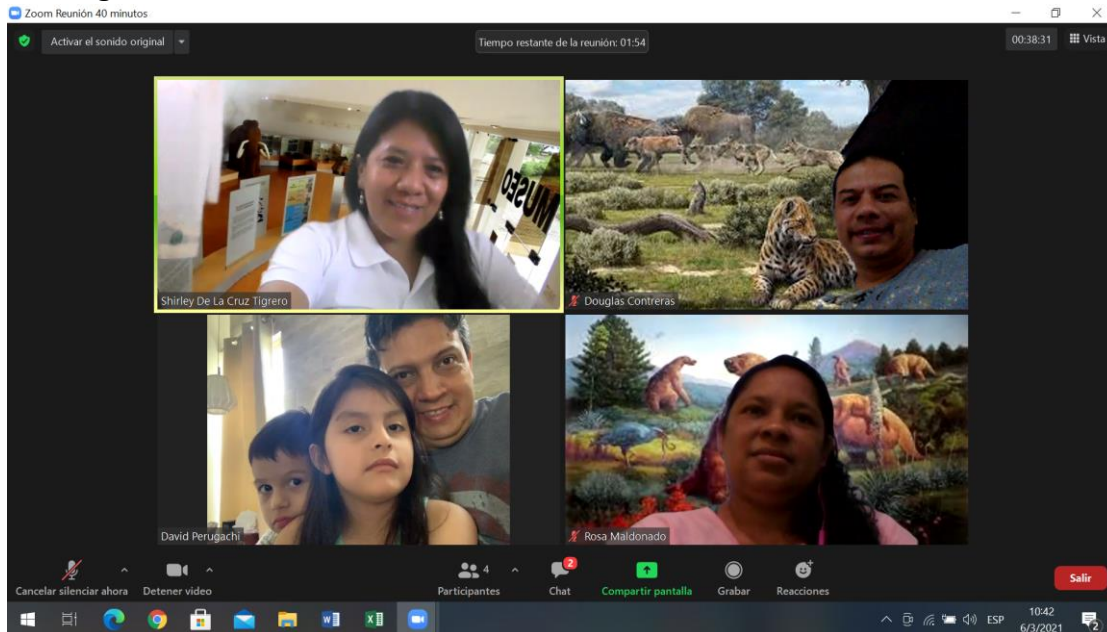

Evidencia 1 de la Teleguianza dirigida al Público en General, ejecutada el día Sábado 06 de marzo de 2021.



Evidencia 2 de la Teleguianza dirigida al Público en General, ejecutada el día Sábado 06 de marzo de 2021.

EL VIERNES 12 DE MARZO, se continuaron ejecutando las **TELEGUIANZAS** del **MUSEO PALEONTOLÓGICO MEGATERIO**, dirigidas al **PÚBLICO EN GENERAL**. Para la presente actividad se contó con la participación de varias personas, que tuvieron el interés de conocer aspectos relacionados con los animales de **MEGAFUNA DEL PLEISTOCENO**, a los cuales se refiere la actividad del museo. Los participantes formularon varias preguntas, que fueron atendidas por la **Lcda. Rosa Maldonado Angulo**.

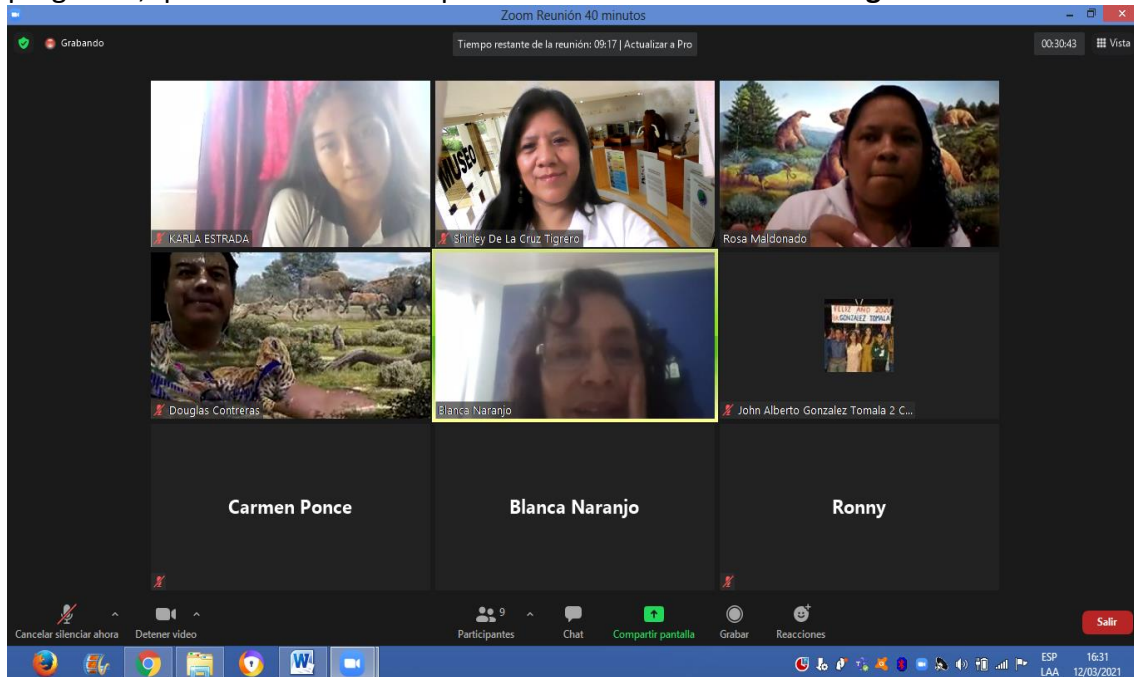

Evidencia 1 de la Teleguianza dirigida al Público en General, ejecutada el día Viernes 12 de marzo de 2021.



Evidencia 2 de la Teleguianza dirigida al Público en General, ejecutada el día Viernes 12 de marzo de 2021.

EL VIERNES 26 DE MARZO, se continuaron ejecutando las **TELEGUIANZAS** del **MUSEO PALEONTOLÓGICO MEGATERIO**, dirigidas al **PÚBLICO EN GENERAL**. Para la presente actividad se contó con la participación de una familia y un joven, que tuvieron el interés de conocer aspectos relacionados con los fósiles de animales gigantes como el Megaterio, el Mastodonte, el Caballo Americano, entre otros, a los cuales se refiere la actividad del museo. Los participantes formularon varias preguntas, que fueron atendidas por la **Lcda. Shirley De La Cruz Tigreiro**.

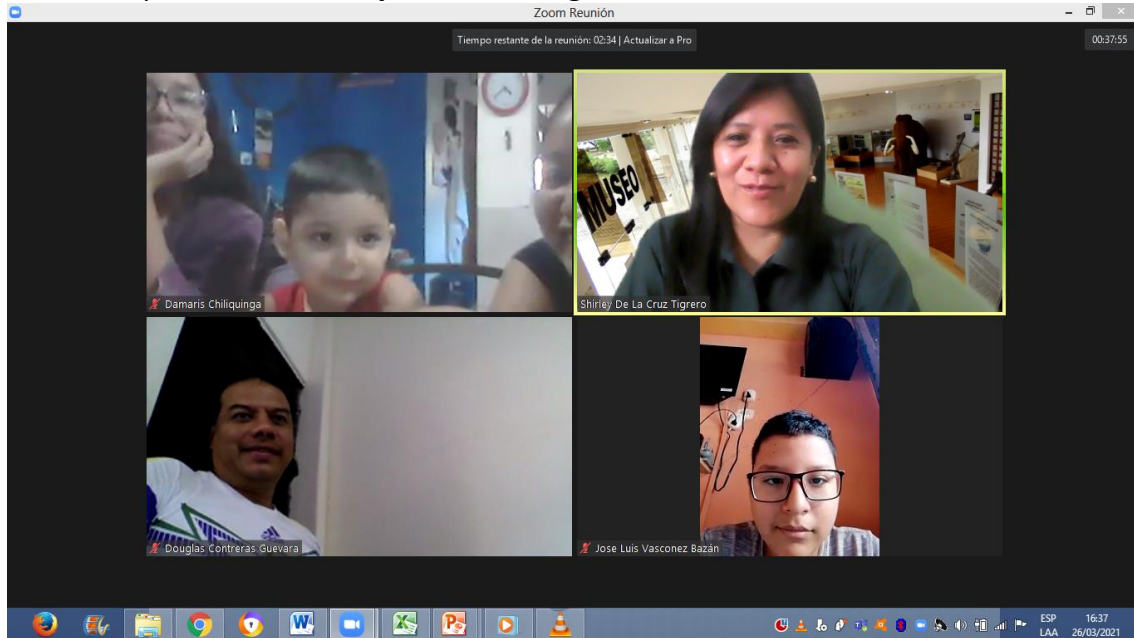

Evidencia 1 de la Teleguianza dirigida al Público en General, ejecutada el día Viernes 26 de marzo de 2021.



Evidencia 2 de la Teleguianza dirigida al Público en General, ejecutada el día Viernes 26 de marzo de 2021.

EL MIÉRCOLES 31 DE MARZO, se ejecutó la última **TELEGUIANZA** del mes del **MUSEO PALEONTOLÓGICO MEGATERIO**, dirigidas al **PÚBLICO EN GENERAL**. Para la presente actividad se contó con la participación de un adulto y un niño, que disfrutaron de la actividad desarrollada, referente a los animales de **MEGAFUNA**. La actividad estuvo a cargo del **Lcdo. Douglas Contreras Guevara**. Se realizó la proyección del video histórico y las diapositivas respecto al museo y se solicitó efectuar la Encuesta.

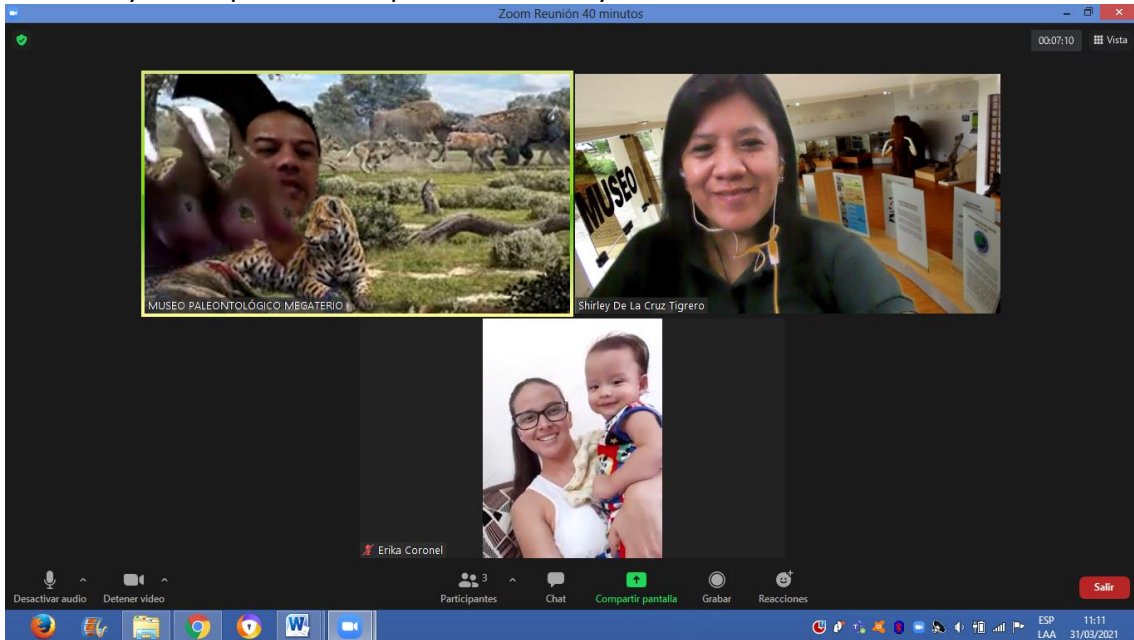

Evidencia 1 de la Teleguianza dirigida al Público en General, ejecutada el día Miércoles 31 de marzo de 2021.



Evidencia 2 de la Teleguianza dirigida al Público en General, ejecutada el día Miércoles 31 de marzo de 2021.



Museo Paleontológico
Megaterio

Público en General ABRIL 2021

EL JUEVES 01 DE ABRIL, se llevó a cabo la primera **TELEGUIANZAS** del mes de abril, del **MUSEO PALEONTOLÓGICO MEGATERIO**, dirigida al **PÚBLICO EN GENERAL**. Para la presente actividad se contó con la participación de una funcionaria de la Universidad Estatal de Milagro, quien tuvo el interés de conocer la actividad que el museo se encuentra desarrollando. La participante fue atendida por la Lcda. Rosa Maldonado Angulo quien estuvo asistida por la Lcda. Shirley De La Cruz Tigreiro y el Lcdo. Douglas Contreras Guevara.

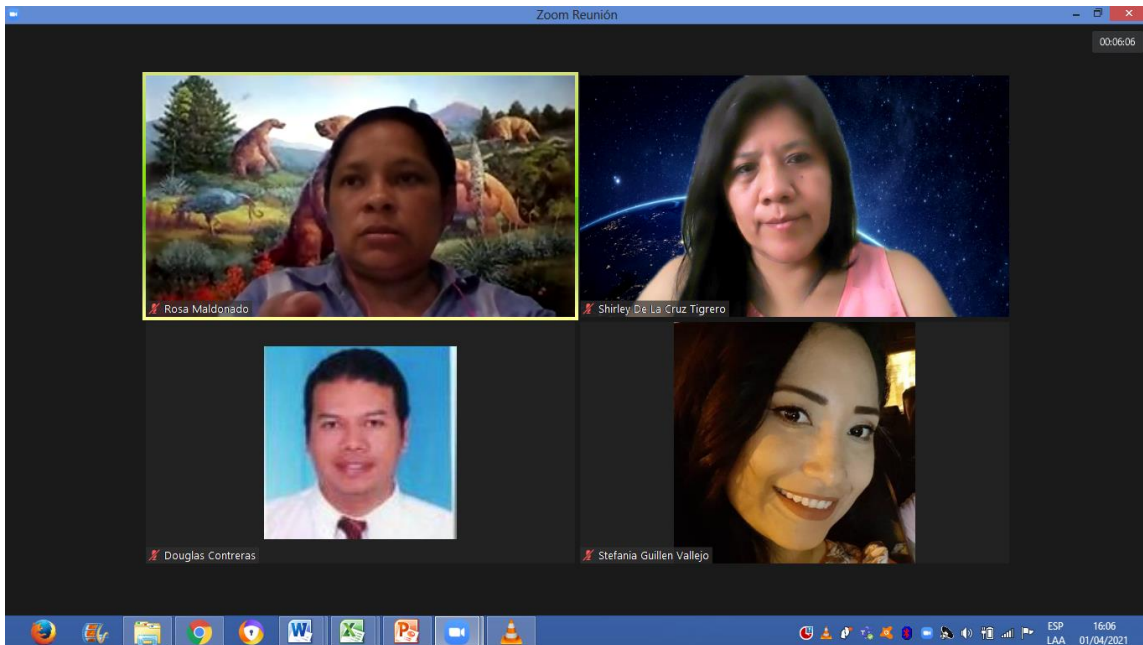

Evidencia 1 de la Teleguianza dirigida al Público en General, ejecutada el día Jueves 01 de abril de 2021.



Evidencia 2 de la Teleguianza dirigida al Público en General, ejecutada el día Jueves 01 de abril de 2021.

EL VIERNES 09 DE ABRIL, se continuaron desarrollando las **TELEGUIANZAS** del **MUSEO PALEONTOLÓGICO MEGATERIO**, dirigidas al **PÚBLICO EN GENERAL**. Para la presente actividad se contó con la participación de representantes de museos del Ecuador como el **Museo Abya – Yala** de la Universidad Politécnica Salesiana, Carmen Lucía Ortega Cueva, miembro del Instituto Nacional de Biodiversidad INABIO, Quito y un padre de familia y estudiante de la Unidad Educativa Ecomundo de la ciudad de Babahoyo, quienes se encontraron interesados en el conocimiento sobre los **ANIMALES MARINOS Y TERRESTRES**. Los participantes fueron atendidos por la **Lcda. Shirley De La Cruz Tigero**.

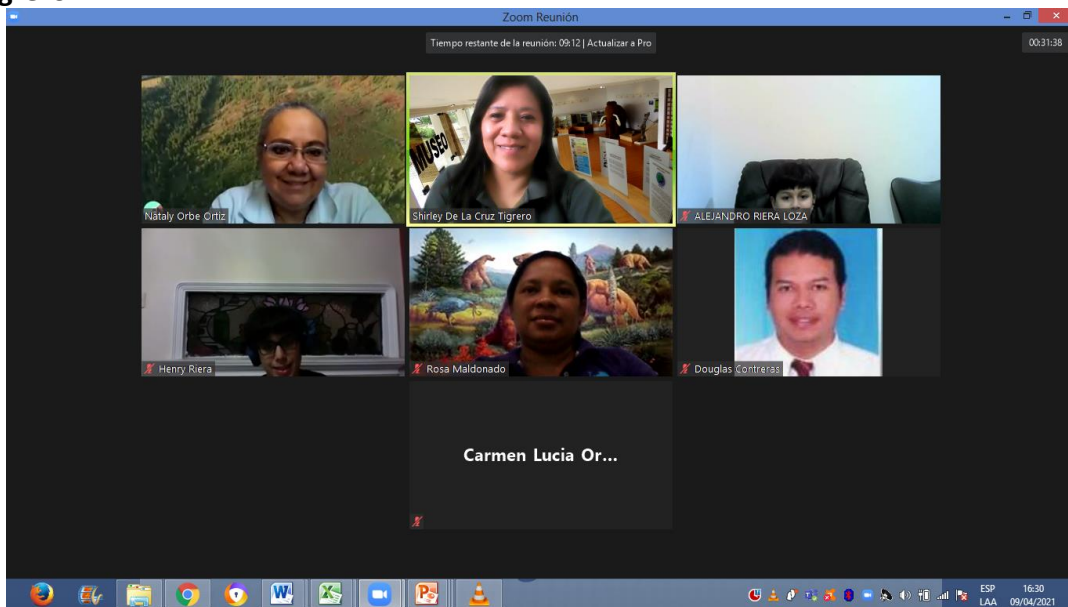

Evidencia 1 de la Teleguianza dirigida al Público en General, ejecutada el día Viernes 09 de abril de 2021.



Evidencia 2 de la Teleguianza dirigida al Público en General, ejecutada el día Viernes 09 de abril de 2021.



Museo Paleontológico
Megaterio

PÚBLICO EN
GENERAL
MAYO
2021

EL SÁBADO 08 DE MAYO, se llevó a cabo una nueva actividad de **TELEGUIANZA** del **MUSEO PALEONTOLÓGICO MEGATERIO**, dirigida al **PÚBLICO EN GENERAL**. Para la presente actividad se contó con la participación de 14 personas de diferentes ciudades de nuestro país, quienes interactuaron activamente a través de las preguntas y respuestas sobre los **ANIMALES DE MEGAFUNA**. Los participantes fueron atendidos por el **Lcdo. Douglas Conteras Guevara**.

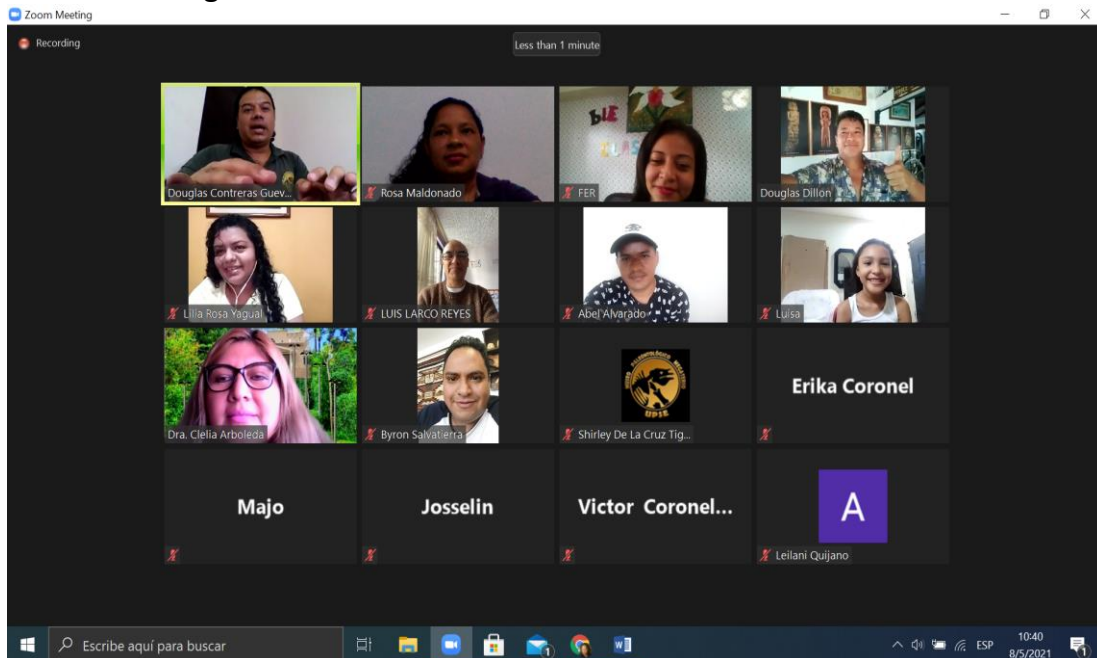

Evidencia 1 de la Teleguianza dirigida al Público en General, ejecutada el día Sábado 08 de mayo de 2021.

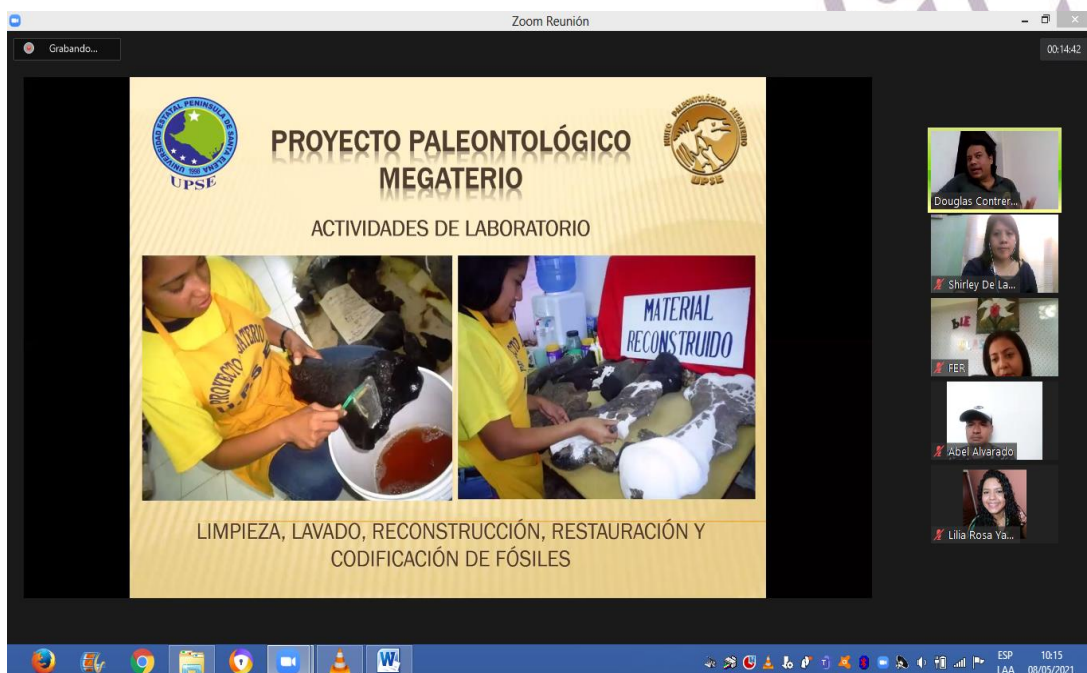

Evidencia 2 de la Teleguianza dirigida al Público en General, ejecutada el día Sábado 08 de mayo de 2021.

EL VIERNES 14 DE MAYO, se llevó a cabo la actividad **TELEGUIANZA** del **MUSEO PALEONTOLÓGICO MEGATERIO**, dirigida al **PÚBLICO EN GENERAL**. Para la presente actividad se contó con la participación de 2 personas, quienes estuvieron gustosas de participar en esta novedosa actividad, en donde se incrementa los conocimientos sobre los **ANIMALES DE MEGAFUNA**. Se realizó la proyección del video histórico y las diapositivas respecto al museo y finalmente se solicitó efectuar la Encuesta de Satisfacción. Los participantes fueron atendidos por la Lcda. Rosa Maldonado Angulo, quien estuvo asistida por el **Lcdo. Douglas Conteras Guevara**.



Evidencia 1 de la Teleguianza dirigida al Público en General, ejecutada el día Viernes, 14 de mayo de 2021.



Evidencia 2 de la Teleguianza dirigida al Público en General, ejecutada el día Viernes 14 de mayo de 2021.



Museo Paleontológico
Megaterio

Público en General JUNIO 2021

EL SÁBADO 05 DE JUNIO, se llevó a cabo la actividad **TELEGUIANZA** del **MUSEO PALEONTOLÓGICO MEGATERIO**, dirigida al **PÚBLICO EN GENERAL**. Para la presente actividad se contó con la participación de 3 personas miembros de una misma familia, quienes estuvieron atentos a la actividad ejecutada. Se realizó la proyección del video histórico y las diapositivas respecto al museo. Los participantes fueron atendidos por la **Lcda. Rosa Maldonado Angulo**.

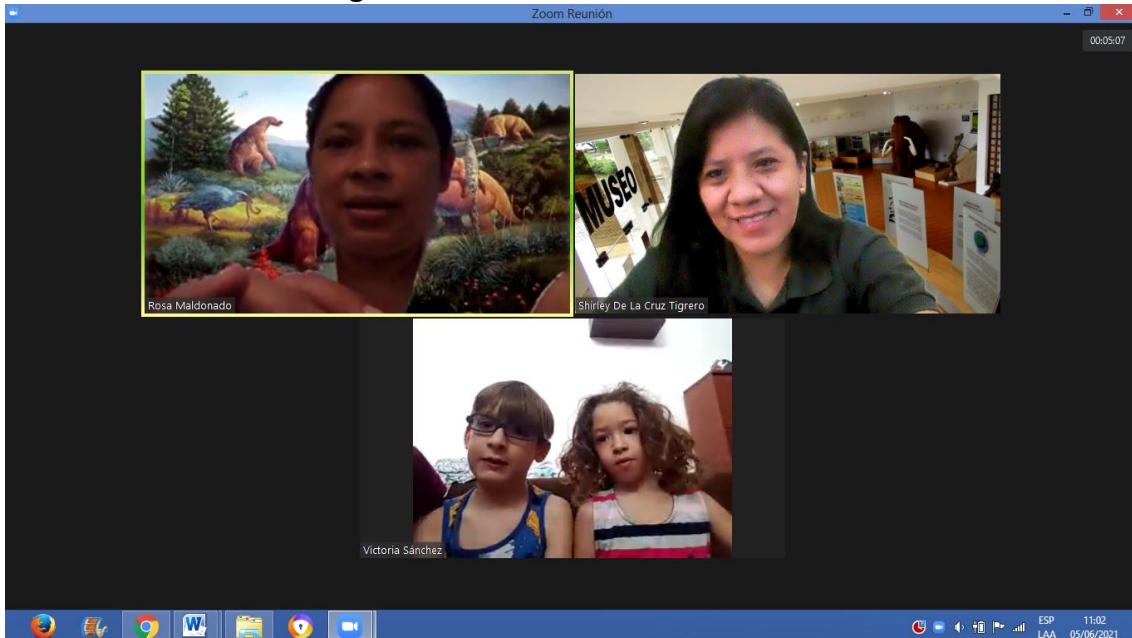

Evidencia 1 de la Teleguianza dirigida al Público en General, ejecutada el día **Sábado, 05 de junio de 2021.**



Evidencia 1 de la Teleguianza dirigida al Público en General, ejecutada el día **Sábado, 05 de junio de 2021.**



Museo Paleontológico
Megaterio

Público en General

JULIO

2021

EL VIERNES 09 DE JULIO, se llevó a cabo la actividad **TELEGUIANZA** del **MUSEO PALEONTOLÓGICO MEGATERIO**, dirigida al **PÚBLICO EN GENERAL**. Para la presente actividad se contó con la participación de 12 niños, pertenecientes a distintas instituciones educativas de la provincia de Santa Elena, quienes participaron activamente en la actividad ejecutada. Los participantes fueron atendidos por la **Lcda. Shirley De La Cruz Tigrero** quién estuvo asistida por la Lcda. Rosa Maldonado Angulo.



Evidencia 1 de la Teleguianza dirigida al Público en General, ejecutada el día
Viernes, 09 de julio de 2021.



Evidencia 2 de la Teleguianza dirigida al Público en General, ejecutada el día
Viernes, 09 de julio de 2021.

EL SÁBADO 17 DE JULIO, se llevó a cabo la actividad **TELEGUIANZA** del **MUSEO PALEONTOLÓGICO MEGATERIO**, dirigida al **PÚBLICO EN GENERAL**. Para la presente actividad se contó con la participación de 2 jóvenes, pertenecientes a distintas instituciones de la provincia de Santa Elena, quienes se interesaron en participar con diferentes grupos en actividades posteriores, ya que consideran una excelente opción en épocas difíciles. Los participantes fueron atendidos por la **Lcda. Shirley De La Cruz Tigreiro**, asistida por la Lcda. Rosa Maldonado Angulo



Evidencia 1 de la Teleguianza dirigida al Público en General, ejecutada el día Sábado, 17 de julio de 2021.



Evidencia 2 de la Teleguianza dirigida al Público en General, ejecutada el día Sábado, 17 de julio de 2021.



Museo Paleontológico
Megaterio

Público en
General

AGOSTO

2021

El viernes 06 de agosto, se ejecutó una Teleguianza educativa dirigida al **Público en General**. Se atendió un total de **9 participantes**, que estuvieron interactuando con los mediadores del museo de manera permanente. La actividad fue impartida por el **Lcdo. Douglas Contreras Guevara**. Se adjunta las evidencias de la actividad ejecutada.

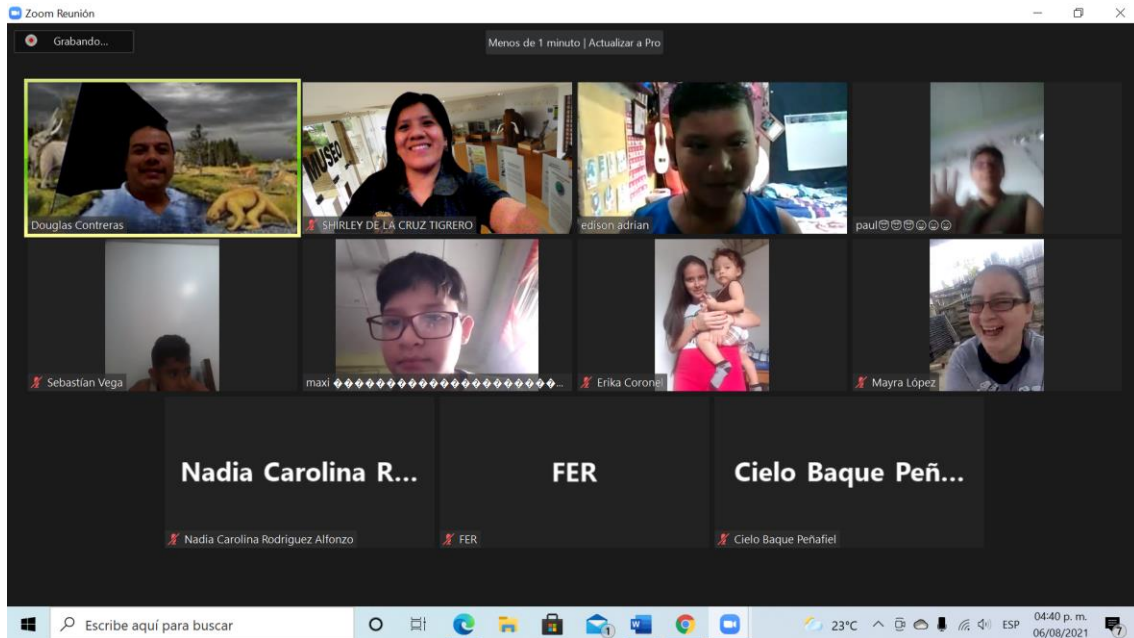

Evidencia 1 de la Teleguianza impartida al Público en General, el viernes, 06 de agosto de 2021



Evidencia 2 de la Teleguianza impartida al Público en General, el viernes, 06 de agosto de 2021

El viernes 13 de agosto, se ejecutó una Teleguianza educativa dirigida al **Público en General**. Se atendió un total de **12 participantes**, que estuvieron interactuando con los mediadores del museo de manera permanente. La actividad fue impartida por la **Lcda. Shirley De La Cruz Tigreiro**. Se adjunta las evidencias de la actividad ejecutada.

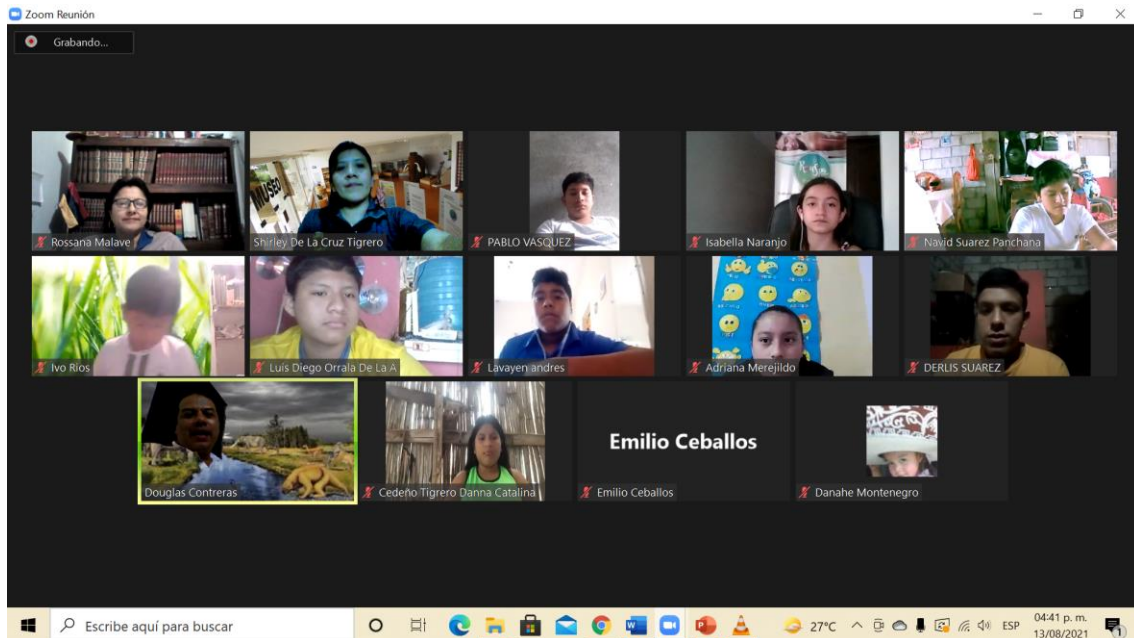

Evidencia 1 de la Teleguianza impartida al Público en General,
el viernes, 13 de agosto de 2021

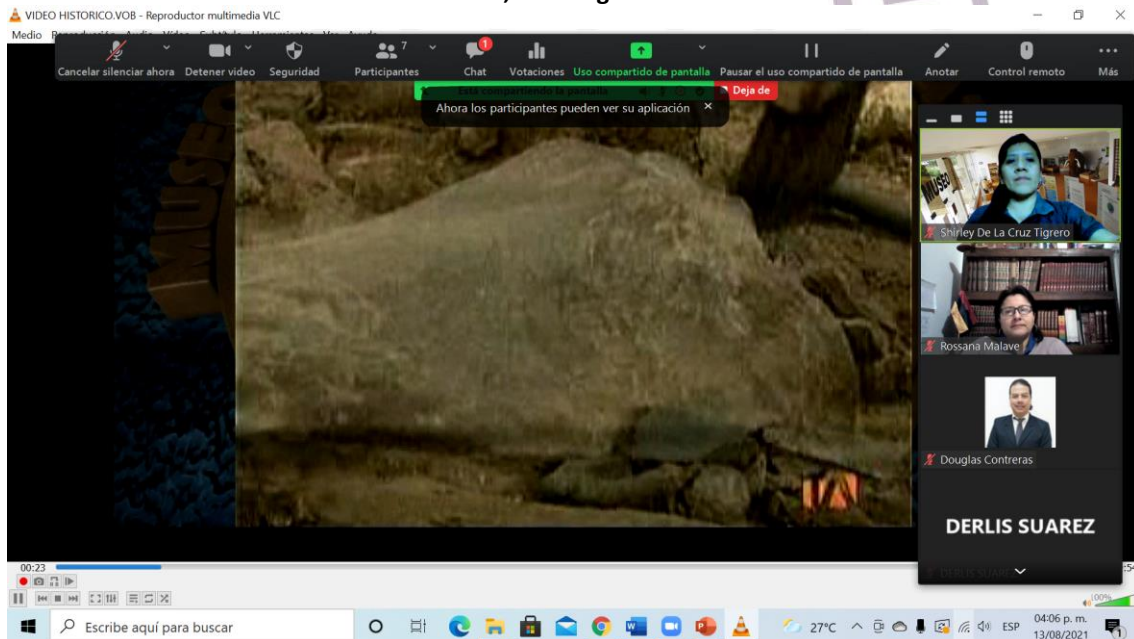

Evidencia 2 de la Teleguianza impartida al Público en General,
el viernes, 13 de agosto de 2021

El **jueves 19 de agosto**, se ejecutó una Teleguianza educativa dirigida al **Público en General**. Se atendió un total de **28 participantes**, que estuvieron interactuando con los mediadores del museo de manera permanente. La actividad fue impartida por la **Lcda. Shirley De La Cruz Tigreiro**. Se adjunta las evidencias de la actividad ejecutada.

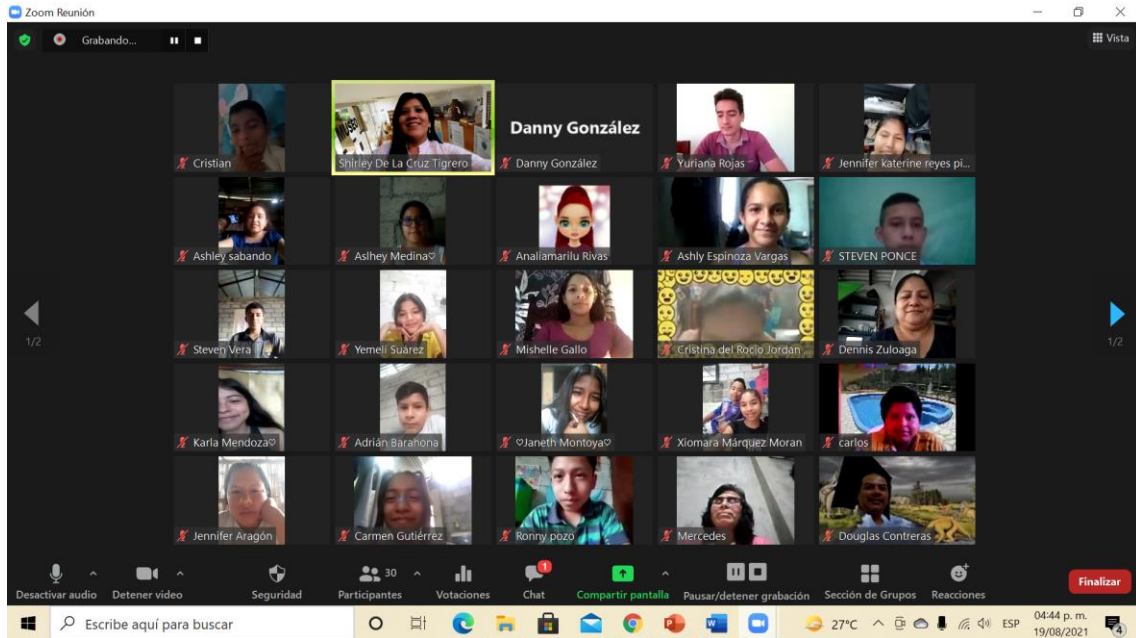

Evidencia 1 de la Teleguianza impartida al Público en General,
el jueves, 19 de agosto de 2021

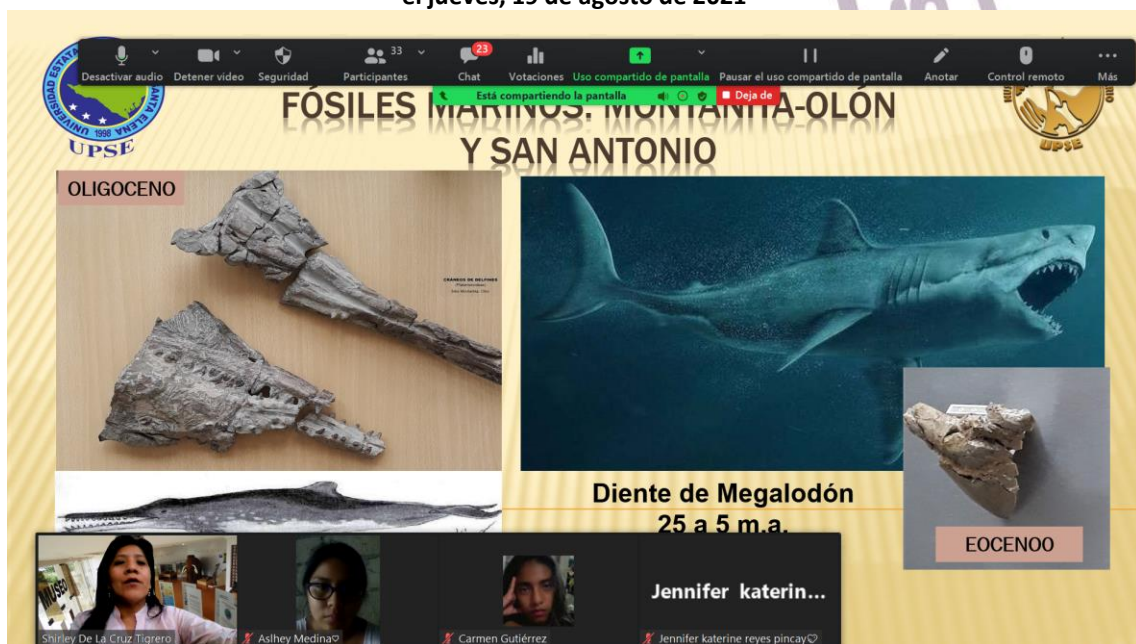

Evidencia 2 de la Teleguianza impartida al Público en General,
el jueves, 19 de agosto de 2021



Museo Paleontológico
Megaterio

Público en
General

SEPTIEMBRE
2021

El viernes 03 de septiembre, se ejecutó una Teleguianza educativa dirigida al **Público en General**. Se atendió un total de **2 participantes**, que estuvieron interactuando con los mediadores del museo de manera permanente. La actividad fue impartida por la **Lcda. Rosa Maldonado Angulo**. Se adjunta las evidencias de la actividad ejecutada.

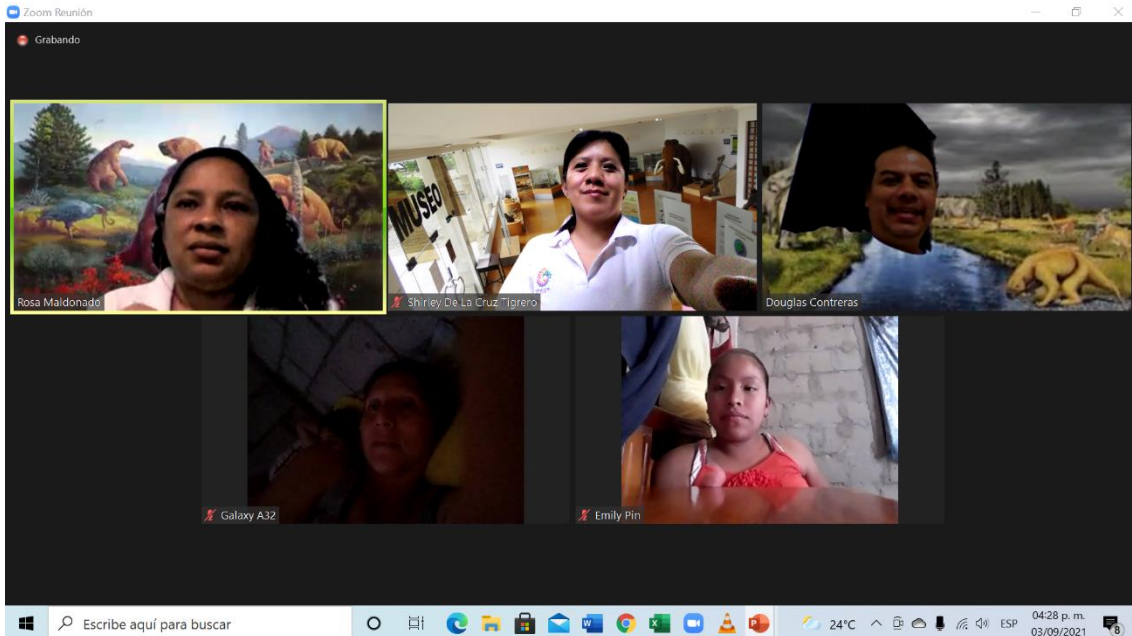

Evidencia 1 de la Teleguianza impartida al Público en General, el viernes, 03 de septiembre de 2021



Evidencia 2 de la Teleguianza impartida al Público en General, el viernes, 03 de septiembre de 2021

El viernes 24 de septiembre, se ejecutó una Teleguianza educativa dirigida al **Público en General**. Se atendió un total de **34 participantes**, que estuvieron interactuado con los mediadores del museo de manera permanente con preguntas y respuestas referente a lo compartido. La actividad fue impartida por el **Lcdo. Douglas Contreras Guevara**. Se adjunta las evidencias de la actividad ejecutada.



Evidencia 1 de la Teleguianza impartida al Público en General,
el viernes, 24 de septiembre de 2021



Evidencia 2 de la Teleguianza impartida al Público en General,
el viernes, 24 de septiembre de 2021